

| GPW - Indeksy | | | | | |
|---------------|-------------------|----------------|-------------------|-------------------|-------------------------|
| Indeksy | Zamknięcie [pkt.] | Zmiana dzienna | Relatywnie do WIG | Zmiana tyg. [t/t] | Zmiana od początku roku |
| WIG | 68 295,2 | ↑0,31% | - | -2,64% | 18,85% |
| WIG20 | 2 015,2 | ↑0,03% | -0,28% | -3,44% | 12,46% |
| mWIG40 | 5 254,4 | ↑0,67% | 0,36% | -0,85% | 26,48% |
| sWIG80 | 21 065,0 | ↓-0,19% | -0,50% | -2,40% | 20,40% |

| GPW - FW20 | | | | |
|--------------|-------------------|----------------|-------------------|-------------------------|
| Wybrane dane | Zamknięcie [pkt.] | Zmiana dzienna | Zmiana tyg. [t/t] | Zmiana od początku roku |
| FW20U2320 | 2 016 | 0,0 | ↓-0,05% | -3,86% |

| Indeksy zagraniczne - kursy zamknięcia | | | | |
|--|-------------|---------|-------------------|-------------------------|
| Indeks | Kurs [pkt.] | Zmiana | Relatywnie do WIG | Zmiana od początku roku |
| BOVESPA (BRAZYLIA) | 114 429,4 | ↓-0,85% | -1,16% | 4,28% |
| BUX (WĘGRY) | 56 656,6 | ↑0,75% | 0,44% | 29,37% |
| CAC 40 (FRANCJA) | 7 198,1 | ↑0,47% | 0,16% | 11,19% |
| DAX (NIEMCY) | 15 603,3 | ↑0,19% | -0,12% | 12,06% |
| DIJA (USA) | 34 463,7 | ↓-0,11% | -0,42% | 3,97% |
| EUROSTOXX 50 (EU) | 4 224,9 | ↑0,28% | -0,03% | 11,37% |
| FTSE 100 (GB) | 7 257,8 | ↓-0,06% | -0,37% | -2,60% |
| ISE 100 (TURCJA) | 7 796,7 | ↑3,77% | 3,45% | 41,52% |
| MERVAL (ARGENTYNA) | 584 293,2 | ↑0,34% | 0,03% | 189,13% |
| MSCI EM | 959,8 | ↓-0,48% | -0,79% | 0,36% |
| NASDAQ COMPOSITE (USA) | 13 497,6 | ↑1,56% | 1,25% | 28,96% |
| PX (CZECHY) | 1 353,0 | ↑0,18% | -0,13% | 12,58% |
| RTS (ROSJA) | 1 057,0 | ↑0,95% | 0,64% | 8,96% |
| S&P 500 | 4 399,8 | ↑0,69% | 0,38% | 14,59% |

| Indeksy zagraniczne - kurs na godzinę: 8:27 | | | | |
|---|-------------|---------|-------------------|-------------------------|
| Indeks | Kurs [pkt.] | Zmiana | Relatywnie do WIG | Zmiana od początku roku |
| NIKKEI225 (JAPONIA) | 31 856,7 | ↑0,92% | 0,61% | 22,08% |
| HANG SENG (HONG KONG) | 17 712,0 | ↑0,54% | 0,23% | -10,46% |
| BSE 30 (INDIE) | 65 303,4 | ↑0,13% | -0,18% | 7,33% |
| KOSPI 100 (KOREA Płd.) | 2 487,4 | ↑0,38% | 0,07% | 11,22% |
| SHANGHAI A-SHARE (CHINY) | 3 258,1 | ↑0,13% | -0,18% | 5,47% |
| SHANGHAI B-SHARE (CHINY) | 258,8 | ↓-0,18% | -0,49% | -7,53% |

| Kontrakty terminowe - kurs na godzinę: 8:27 | | | | |
|---|-------------|---------|----------------------|-------------------------|
| Futures | Kurs [pkt.] | Zmiana | Relatywnie do FWIG20 | Zmiana od początku roku |
| EuroStoxx50 Futures | 4 258,0 | ↑0,54% | 0,59% | 12,50% |
| CAC40 Futures | 7 247,5 | ↑0,42% | 0,47% | 11,65% |
| DAX Futures | 15 708,0 | ↑0,47% | 0,52% | 12,30% |
| S&P500 Futures | 4 413,3 | ↑0,02% | 0,07% | 13,31% |
| DIJA Futures | 34 486,0 | ↓-0,08% | -0,03% | 4,03% |
| NASDAQ Futures | 14 990,5 | ↑0,03% | 0,08% | 34,58% |

| Waluty - kurs na godzinę: 08:27 | | | | |
|---------------------------------|------------|--------------|-------------------|-------------------------|
| Waluta | Kurs [PLN] | Zmiana [PLN] | Relatywnie do WIG | Zmiana od początku roku |
| EUR | 4,4702 | -0,0061 | ↓-0,14% | -4,51% |
| CHF | 4,6673 | -0,0090 | ↓-0,19% | -1,25% |
| USD | 4,0937 | -0,0143 | ↓-0,35% | -6,51% |
| EUR/USD | 1,0920 | 0,0024 | ↑0,22% | 2,03% |

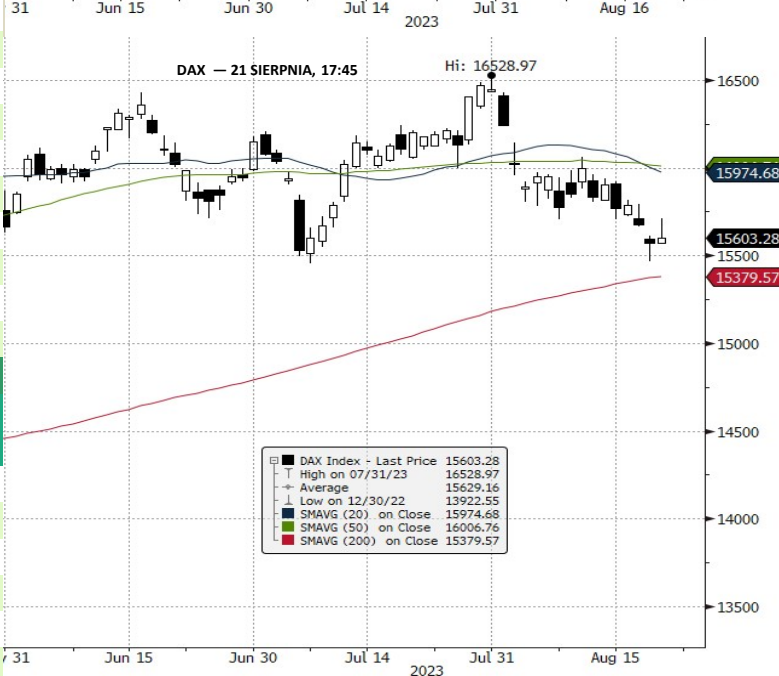
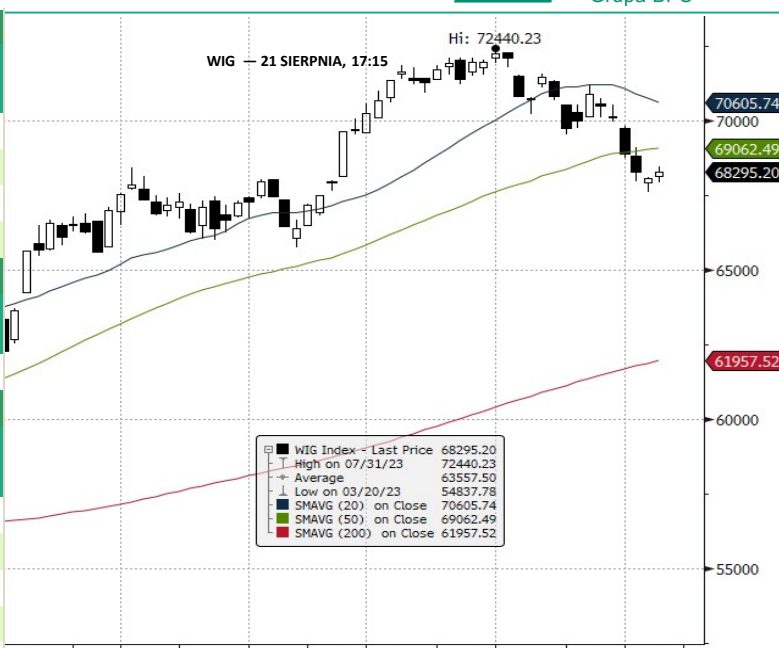

| Surowce - kursy zamknięcia | | | | |
|----------------------------|----------|------------|-------------------|-------------------------|
| Surowiec | Kurs | Zmiana [%] | Relatywnie do WIG | Zmiana od początku roku |
| ROPA WTI (USD za baryłkę) | 80,7 | ↓-0,09% | -0,40% | 0,22% |
| MIEDŹ (USD za tonę) | 8 274,0 | ↑0,77% | 0,46% | -1,25% |
| ZŁOTO (USD za uncję) | 1 889,9 | ↓-0,20% | -0,51% | 3,25% |
| SREBRO (USD za uncję) | 23,7 | ↑0,15% | -0,16% | -2,01% |
| PLATYNA (USD za uncję) | 918,5 | ↑0,55% | 0,24% | -15,38% |
| GAZ ZIEMNY (USD za MMBtu) | 2,6 | ↓-1,44% | -1,74% | -41,58% |
| W. KAMIENNY (USD za tonę) | 149,3 | ↓-0,17% | -0,48% | -63,07% |
| CYNK (USD za tonę) | 2 308,8 | ↑0,63% | 0,32% | -22,39% |
| ŻELAZO (CNY za tonę) | 786,0 | ↑1,95% | 1,63% | -8,07% |
| CYNA (USD za tonę) | 25 702,0 | ↑1,75% | 1,44% | 3,60% |
| ALUMINIUM (USD za tonę) | 2 144,0 | ↑0,33% | 0,02% | -9,84% |
| OŁÓW (USD za tonę) | 2 165,0 | ↑0,72% | 0,41% | -5,58% |
| NIKIEL (USD za tonę) | 20119,0 | ↓-0,06% | -0,37% | -35,35% |

Źródło: Bloomberg

Źródło: Bloomberg

| Największe wzrosty | | | | | | | | | | | |
|--------------------|-------|--------|------------|----------|--------|--------|------------|-----------|-------|--------|-----------|
| WIG20 | | | | mWIG40 | | | | sWIG80 | | | |
| Nazwa | Kurs | Wzrost | Obroty | Nazwa | Kurs | Wzrost | Obroty | Nazwa | Kurs | Wzrost | Obroty |
| CYFRPLSAT | 14,7 | ↑ 3,4% | 10 472 058 | BOGDANKA | 37,0 | ↑ 8,9% | 31 572 034 | ENTER | 44,4 | ↑ 8,3% | 1 497 008 |
| PKNORLEN | 64,0 | ↑ 2,3% | 91 681 575 | DOMDEV | 155,0 | ↑ 6,2% | 1 164 775 | MOLECURE | 21,7 | ↑ 7,4% | 245 655 |
| JSW | 35,4 | ↑ 1,9% | 23 619 572 | CIGAMES | 7,1 | ↑ 5,1% | 13 771 869 | DATAWALK | 70,9 | ↑ 5,8% | 655 772 |
| SANPL | 376,4 | ↑ 1,6% | 15 329 228 | COMARCH | 147,0 | ↑ 3,5% | 242 092 | PLAYWAY | 419,0 | ↑ 5,7% | 2 155 521 |
| KGHM | 107,9 | ↑ 1,5% | 44 077 674 | BENEFIT | 1830,0 | ↑ 3,4% | 9 913 940 | CREEPIJAR | 759,0 | ↑ 3,0% | 833 830 |

| Największe spadki | | | | | | | | | | | |
|-------------------|---------|---------|-------------|----------|-------|---------|------------|----------|------|---------|-----------|
| WIG20 | | | | mWIG40 | | | | sWIG80 | | | |
| Nazwa | Kurs | Spadek | Obroty | Nazwa | Kurs | Spadek | Obroty | Nazwa | Kurs | Spadek | Obroty |
| DINOPL | 384,7 | ↓ -2,9% | 176 796 226 | XTB | 34,3 | ↓ -8,7% | 43 885 839 | MIRBUD | 6,6 | ↓ -9,1% | 2 540 337 |
| ALLEGRO | 33,5 | ↓ -2,8% | 45 456 024 | HUUUGE | 23,5 | ↓ -2,3% | 1 115 020 | SUNEX | 15,2 | ↓ -7,4% | 1 529 773 |
| KRUK | 406,0 | ↓ -1,6% | 11 929 840 | SNTVERSE | 5,2 | ↓ -2,2% | 650 430 | COGNOR | 7,4 | ↓ -5,0% | 2 796 568 |
| PEPCO | 31,0 | ↓ -1,2% | 6 514 089 | BUDIMEX | 474,0 | ↓ -1,9% | 23 181 170 | PHOTON | 10,5 | ↓ -4,7% | 149 239 |
| LPP | 12820,0 | ↓ -1,0% | 24 287 720 | ASBIS | 28,9 | ↓ -1,8% | 2 361 498 | MEDICALG | 36,6 | ↓ -4,4% | 2 564 087 |

| Największe obroty | | | | | | | | | | | |
|-------------------|-------|---------|-------------|----------|-------|---------|------------|----------|-------|---------|-----------|
| WIG20 | | | | mWIG40 | | | | sWIG80 | | | |
| Nazwa | Kurs | Zmiana | Obroty | Nazwa | Kurs | Zmiana | Obroty | Nazwa | Kurs | Zmiana | Obroty |
| DINOPL | 384,7 | ↓ -2,9% | 176 796 226 | XTB | 34,3 | ↓ -8,7% | 43 885 839 | COGNOR | 7,4 | ↓ -5,0% | 2 796 568 |
| PKNORLEN | 64,0 | ↑ 2,3% | 91 681 575 | BOGDANKA | 37,0 | ↑ 8,9% | 31 572 034 | MEDICALG | 36,6 | ↓ -4,4% | 2 564 087 |
| PEKAO | 106,8 | ↑ 0,8% | 47 194 256 | TAURONPE | 4,3 | ↑ 1,6% | 25 060 924 | MIRBUD | 6,6 | ↓ -9,1% | 2 540 337 |
| ALLEGRO | 33,5 | ↓ -2,8% | 45 456 024 | BUDIMEX | 474,0 | ↓ -1,9% | 23 181 170 | PLAYWAY | 419,0 | ↑ 5,7% | 2 155 521 |
| KGHM | 107,9 | ↑ 1,5% | 44 077 674 | CIGAMES | 7,1 | ↑ 5,1% | 13 771 869 | SUNEX | 15,2 | ↓ -7,4% | 1 529 773 |

CATALYST

Catalyst - największe obroty

| Nazwa | Kurs | Zmiana | Obroty | Nazwa | Kurs | Zmiana | Obroty | Nazwa | Kurs | Zmiana | Obroty |
|---------|-------|---------|---------|---------|-------|---------|--------|---------|-------|---------|--------|
| FPC0725 | 92,0 | ↓ -0,4% | 446 742 | WZ1126 | 99,2 | ↑ 0,4% | 44 243 | DS0725 | 96,3 | ↓ -0,1% | 39 396 |
| DS0432 | 73,8 | ↓ -0,5% | 378 684 | WZ1128 | 96,4 | ↓ -0,7% | 44 055 | BST0128 | 100,0 | ↑ 0,1% | 35 757 |
| CPS0130 | 100,2 | ↓ -0,3% | 210 414 | KRU0827 | 99,3 | ↓ -0,1% | 41 636 | FPC0630 | 79,6 | ↑ 0,0% | 32 322 |
| OK0724 | 95,2 | ↓ 0,0% | 98 743 | KRI0727 | 100,2 | ↑ 0,4% | 40 471 | GHE0124 | 98,2 | ↑ 0,1% | 26 217 |
| KRU1127 | 100,3 | ↑ 0,0% | 55 366 | DS0725 | 96,3 | ↓ -0,1% | 39 396 | FPC1140 | 63,3 | ↓ -0,4% | 22 792 |

Źródło: GPW

Informacja dnia
MOSTOSTAL
WARSZAWA SA

Mostostal Warszawa szacuje zysk netto j.d. w I półr. '23 na 5 mln zł. Mostostal Warszawa szacuje, że w pierwszym półroczu 2023 roku zysk netto j. d. wyniósł 5 mln zł - podała spółka w komunikacie. Przychody ze sprzedaży szacowane są na 775 mln zł, a zysk brutto ze sprzedaży na 46 mln zł. W pierwszym półroczu 2022 r. przychody grupy wyniosły 716,3 mln zł, zysk netto 0,76 mln zł, a zysk brutto ze sprzedaży ok. 39 mln zł. (PAP Biznes)

Komentarz DM Banku BPS. Mostostal opublikował szacunki wyników za I półrocze, które są lepsze niż rok temu. Przychody wyniosły 775 mln zł (wzrost o 8,2 proc. r/r), zaś zysk netto 5 mln zł (ponad 6-krotny wzrost r/r). Z naszych wyliczeń wynika także, że sam II kwartał był także lepszy niż II kwartał 2022 i I kwartał 2023. Przychody w II kwartale wyniosły 458 mln zł (wzrost o 10,3 proc. r/r i 44,5 proc. k/k), a zysk netto 4,3 mln zł wobec straty netto na poziomie minus 1,3 mln zł rok temu i 0,7 mln zł w I kwartale 2023. Mostostal Warszawa zajmuje się generalnym wykonawstwem we wszystkich sektorach branży budowlanej. Sytuację kontraktową Spółki oceniamy jako bezpieczną. Portfel zleceń na koniec marca 2023 wynosił 3,93 mld zł, co odpowiada ponad 2-krotnej wartości rocznych przychodów za 2022 r. Kurs akcji Spółki na koniec poniedziałkowej sesji ukształtował się na poziomie 7,2 zł, będąc 8 proc. poniżej tegorocznych szczytów z połowy lipca. Od początku roku z kolei, notowania Mostostalu wzrosły o 28 proc. W naszej ocenie, przy pozytywnym sentymencie na szerokim rynku, dobre szacunki wyników kwartalnych będą sprzyjać dalszym wzrostom. (Ł. Bryl)

Informacja dnia
PCF GROUP SA

PCF Group zawarło ugodę z Blite Fund dot. nabycia akcji Incuvo. PCF Group zawarło ugodę z estońską spółką OÜ Blite Fund, na podstawie której zobowiązało się zapłacić na jej rzecz 2,05 mln zł tytułem podwyższenia ceny nabycia akcji spółki Incuvo - podało PCF Group w komunikacie. Kwota ta zostanie ujęta w ciężar wyników drugiego kwartału 2023 r. PCF Group podało, że zapłata na rzecz Blite Fund stanowi całkowite rozliczenie wzajemnych roszczeń stron powstałych na podstawie lub w związku z zawarciem i wykonaniem umowy sprzedaży akcji Incuvo. (...) (PAP Biznes)

Informacja dnia
DĘBICA SA

Szacowana zdolność produkcyjna Dębicy od 22 VIII to ok. 55 proc. pierwotnych mocy produkcyjnych. Po pożarze w fabryce Dębicy szacowana zdolność produkcyjna spółki w obszarze opon osobowych od 22 sierpnia przewidziana jest na poziomie ok. 55 proc. pierwotnych mocy produkcyjnych - poinformowała spółka w komunikacie. *"W związku z pożarem, który wybuchł 20 sierpnia 2023, w godzinach nocnych w fabryce Spółki w Dębicy i który został ugaszony we wczesnych godzinach 21 sierpnia 2023, Zarząd Firmy Oponiarskiej Dębica S.A. informuje, że: po wstępnym zatrzymaniu produkcji opon osobowych, została ona w dniu dzisiejszym wznowiona i produkcja w dniu dzisiejszym została oszacowana na 30 proc. pierwotnych mocy produkcyjnych, począwszy od dnia 22 sierpnia 2023 r. szacowana zdolność produkcyjna w obszarze opon osobowych jest przewidziana na poziomie ok. 55 proc. pierwotnych mocy produkcyjnych"* - napisano w komunikacie. (PAP Biznes)

Informacja dnia
KERNEL
HOLDING SA

Kernel chce z nowej emisji akcji pozyskać do 60 mln USD. Kernel Holding chce pozyskać z emisji nowych akcji skierowanej do inwestorów kwalifikowanych do 60 mln USD - poinformowała spółka w komunikacie. Jak podano, środki z emisji mają na celu spełnienia wymogu toczących się negocjacji z grupą wierzycieli spółki i zaspokojenia potrzeb kapitałowych w związku z zakończeniem transakcji zbożowej w dniu 18 lipca 2023 r. oraz poważnym uszkodzeniem infrastruktury przeladunkowej spółki przez rosyjskie ataki rakietowe. Liczba akcji oraz cena emisyjna zostaną ustalone w procesie budowy księgi popytu zorganizowanym na zasadach aukcji holenderskiej, z zastrzeżeniem ograniczeń wynikających z kapitału docelowego spółki. Spółka zamierza wykorzystać wpływy z oferty przede wszystkim na zmniejszenie zadłużenia, zgodnie z wymogami wierzycieli spółki. (PAP Biznes)

Informacja dnia
AFORTI
HOLDING SA

UOKiK nałożył na Aforti Holding ponad 790 tys. zł kary za wprowadzanie konsumentów w błąd. UOKiK uznał, że Aforti Holding, który namawiał do zainwestowania w „ofertę wekslową”, złamał prawo i nałożył na spółkę ponad 790 tys. zł kary za wprowadzanie konsumentów w błąd - podał UOKiK w komunikacie. Spółka nie zgadza się z decyzją i zamierza wnieść odwołanie do sądu. *"Spółka poprzez swoje działania dawała konsumentowi niesłuszne podstawy do przekonania, że oferta charakteryzuje się wysokim bezpieczeństwem i pewnością zwrotu kapitału. Rzeczywistość wyglądała jednak inaczej. Klienci, którzy nabyli produkty Aforti Holding, zostali pozbawieni prawdziwej i pełnej informacji o ryzyku wynikającym z inwestycji. Mylne wyobrażenie niestety mogło mieć wpływ na podjęcie przez nich decyzji dotyczącej umowy. Praktykę polegającą na rozpowszechnianiu nieprawdziwych informacji na temat oferty uznaliśmy za wysoce szkodliwą – powiedział cytowany w komunikacie prezes UOKiK Tomasz Chróstny. (...)* (PAP Biznes)

Informacja dnia
BENEFIT
SYSTEMS SA

Sąd oddalił odwołanie Benefit Systems dot. nałożonej na spółkę kary w wys. 26,9 mln zł. Sąd Ochrony Konkurencji i Konsumentów oddalił odwołanie Benefit Systems od decyzji wydanej przez Prezesa UOKiK dotyczącej nałożenia kary w wysokości 26,9 mln zł - podała spółka w komunikacie. Benefit planuje wnieść apelację. Wyrok Sądu nie jest prawomocny. Zarząd poinformował, że nie zgadza się z wydanym orzeczeniem i skorzysta z prawa wniesienia apelacji od wyroku Sądu. W styczniu 2021 r. spółka informowała, że UOKiK nałożył na nią karę w wysokości 26,9 mln zł za działania prowadzone w latach 2012-2017. Urząd uznał za praktykę ograniczającą konkurencję udział m.in. Benefitu w porozumieniu polegającym na podziale rynku w latach 2012-2017, co - jak podawano - stanowi naruszenie ustawy o ochronie konkurencji i konsumentów oraz Traktatu o funkcjonowaniu Unii Europejskiej. (PAP Biznes)

Informacja dnia
CLOUD
TECHNOLOGIES SA

Szacunkowa miesięczna dynamika sprzedaży danych do kluczowych klientów za czerwiec 2023 roku. Zarząd Cloud Technologies S.A. ("Spółka") informuje, iż szacunkowa miesięczna dynamika sprzedaży danych do kluczowych klientów za czerwiec 2023 roku wynosi +36% w ujęciu rok do roku. Prezentowana wartość ma charakter szacunkowy i może ulec zmianie w przyszłości po otrzymaniu kompletu raportów sprzedażowych od kontrahentów. Pełna treść raportu wraz z dodatkowymi informacjami na temat sposobu kalkulacji wskaźnika oraz danymi referencyjnymi znajduje się w załączniku. W ocenie Zarządu wskaźnik odzwierciedla rzeczywiste tempo rozwoju biznesu oraz oddaje aktualną koniunkturę rynkową. Celem prezentacji wskaźnika jest przekazanie akcjonariuszom możliwie najświeższych informacji, które mogą mieć kluczowe znaczenie dla wyników finansowych grupy kapitałowej. (...) (ESPI RB NR 19/23)

Informacja dnia
CPD SA

Stopa redukcji w ofercie sprzedaży akcji CPD wyniesie ok. 75,77 proc. Stopa redukcji w ofercie sprzedaży akcji CPD wyniesie ok. 75,77 proc. - podała spółka w komunikacie. Spółka poinformowała, że w odpowiedzi na ogłoszone w lipcu zaproszenie do sprzedaży zostały złożone oferty opiewające na łącznie 5.261.960 akcji. *"Ponieważ oferty sprzedaży opiewały na większą liczbę akcji niż zaproponowane przez spółkę 4.483.092 akcje, każda oferta sprzedaży akcji zostanie zrealizowana w części - redukcja ofert zostanie przeprowadzona zgodnie z zasadami opisanymi w zaproszeniu i oferty sprzedaży zostaną zredukowane średnio o około 75,77 proc."* - napisano. Rozliczenie transakcji nastąpi 23 sierpnia. (...) (PAP Biznes)

Informacja dnia
XTB DM SA

XTB ocenia wpływ zmian regulacji CNMV w Hiszpanii na działalność operacyjną jako niewielki. XTB ocenia wpływ zmian wytycznych CNMV, dotyczących działań marketingowych związanych z CFD na rynku hiszpańskim, na działalność operacyjną jako niewielki - poinformowało XTB w komunikacie. Spółka nie widzi znaczących zmian w tempie pozyskiwania klientów w regionie. *"Jako XTB wspieramy wszelkie działania lokalnych regulatorów, których celem jest ochrona praw i interesów inwestorów. Z naszego punktu widzenia, zmiany wytycznych CNMV (Comisión Nacional del Mercado de Valores) dotyczące zakazu reklam i wszelkich działań marketingowych związanych z CFD (contract for difference) na tamtejszym rynku pozwolą oczyścić lokalny rynek z nieuczciwych praktyk, które negatywnie wpływały na wizerunek całej branży"* - napisano w komunikacie zamieszczonym na stronie internetowej XTB. (...) (PAP Biznes)

Informacja dnia
POLYSLASH SA

Premiera gry "Tribe: Primitive Builder" odbędzie się 12 października. Premiera gry "Tribe: Primitive Builder" na PC odbędzie się 12 października 2023 roku - podał wydawca gry Polyslash w komunikacie. Wydawcami gry są także: Space Boat Studio, Baked Games oraz PlayWay. Jak podano, gra zostanie wydana w wersji przeznaczonej na PC na platformach Steam, Epic Games Store, GOG, Eneba, GreenManGaming, G2A. Cena gry została ustalona na poziomie 19,99 USD. (PAP Biznes)

Informacja dnia
PRAGMAGO SA

PragmaGO planuje emisję obligacji o łącznej wartości nominalnej do 12 mln zł. PragmaGO planuje emisję nie więcej niż 120 tys. obligacji serii V o wartości nominalnej 100 zł każda - podała PragmaGO w komunikacie. Jak podano, emisja dojdzie do skutku, jeśli prawidłowo objętych i opłaconych zostanie co najmniej 50 tys. obligacji.

Obligacje zostaną wykupione w terminie 2 lat i 6 miesięcy od dnia ich przydziału.

Oprocentowanie obligacji będzie ustalane w oparciu o zmienną stopę bazową WIBOR3M, powiększoną o stałą marżę. Wysokość oprocentowania obligacji będzie stała w danym okresie odsetkowym.

Obligacje nie będą zabezpieczone.

PragmaGO zamierza ubiegać się o wprowadzenie obligacji do alternatywnego systemu obrotu na rynku Catalyst. (PAP Biznes)

Informacja dnia
STS HOLDING SA

Wyniki transakcji po wezwaniu do zapisywania się na sprzedaż akcji spółki STS Holding S.A. Wyniki transakcji po wezwaniu do zapisywania się na sprzedaż akcji spółki STS Holding S.A. – komunikat. Trigon Dom Maklerski S.A, jako podmiot pośredniczący w wezwaniu do zapisywania się na sprzedaż Akcji spółki STS Holding S.A. ("Wezwanie"), ogłoszonym w dniu 7 lipca 2023 r. przez Entain Holdings (CEE) Limited ("Wzywający"), informuje, że w ramach rozliczenia Wezwania w dniu 21 sierpnia 2023 r. zawarto transakcje, których przedmiotem było łącznie 155 591 656 Akcji spółki STS Holding S.A. nabywanych po cenie 24,80 zł za Akcję. Wzywający, jako podmiot nabywający, nabędzie prawa z Akcji będących przedmiotem zapisów w odpowiedzi na Wezwanie i będących przedmiotem ww. transakcji, w dniu ich rozliczenia, tj. 24 sierpnia 2023 r. Terminy pisane wielką literą, niezdefiniowane odmiennie w niniejszej informacji, mają znaczenie nadane im w Wezwaniu. (PAP Biznes)

WIG20 FUTURES



Źródło: Bloomberg

Komentarz DM Banku BPS. W poniedziałek rynek na GPW nie zmienił nastawienia do zakupów, ale zamiast przeceny, udało się zamknąć dzień nieznacznymi plusami na większości indeksów. WIG20 zakończył notowania wzrostem o 0,03 proc. i zamknął sesję na 2015,21 pkt. Indeks szerokiego rynku WIG wzrósł na zamknięciu o 0,31 proc. i zamknął sesję na 68295,20pkt. mWIG40 wzrósł o 0,67 proc. i zakończył notowania na poziomie 5254,37 pkt., sWIG80 zakończył sesję spadkiem o 0,19 proc. kończąc notowania na poziomie 21064,98 pkt. Obroty na rynku były nieco niższe niż na poprzedniej sesji i wyniosły ok. 0,93mld zł. wobec 0,99mld zł. poprzedniego dnia. Na FW20U2320 wartość LOP-u nadal silnie spadała i osiągnęła wartość 64912 wobec 67537 na zamknięciu poprzedniej sesji oraz wobec 81033 pozycji na zamknięciu sesji w dniu 10.08.2023. Tak silny spadek LOP-u w ciągu 6-ciu sesji pokazuje, że ewakuacja byków nadal trwa. Obroty podczas sesji wyniosły 24373 wobec 27833 kontraktów poprzednio. Chociaż rynek wyhamował przecenę nad istotnym wsparciem to jednak skala spadków na GPW zapowiada koniec trendu wzrostowego. Dziś może pojawić się duża zmienność a bykom nie będzie sprzyjać możliwe wysokie otwarcie rynku. Trzeba pamiętać, że opuszczenie dołem strefy 1980 –2000pkt. będzie silnym sygnałem sprzedaży. (T. Czarnecki)

Dane makro

22.08.2023

KALENDARIUM

| Wtorek | | Wydarzenie | Okres | Odczyt | Poprzednio |
|--------|------------|---------------------------------|------------|--------|------------|
| 8:00 | Szwajcaria | Eksport | lip | | 22,02 mld |
| 8:00 | Norwegia | PKB k/k | II kwartał | | 0,2% |
| 8:00 | Szwajcaria | Import | lip | | 18,71 mld |
| 8:00 | Szwajcaria | Bilans handlu zagranicznego | lip | | 3,31 mld |
| 10:00 | Euroland | Bilans obrotów bieżących | cze | | 9,1 mld |
| 10:00 | Polska | Sprzedaż detaliczna r/r | lip | | 2,1% |
| 11:00 | Belgia | Indeks zaufania konsumentów | sie | | -6 |
| 12:00 | Irlandia | Inflacja PPI m/m | lip | | 0,5 |
| 12:00 | Irlandia | Inflacja PPI r/r | lip | | -0,6 |
| 16:00 | USA | Indeks Fed z Richmond | sie | | -9 |
| 16:00 | USA | Sprzedaż domów na rynku wtórnym | lip | | 4,16 mln |
| 17:00 | Meksyk | Rezerwy walutowe | 18.sie | | 203,86 mld |
| | Włochy | Bilans obrotów kapitałowych | cze | | 63 mln |
| | Włochy | Bilans obrotów bieżących | cze | | 1,4 mld |
| | Włochy | Bilans obrotów finansowych | cze | | -8,65 mld |

Na podstawie :stooq.pl

Informacje ze spółek

22.08.2023

WOODPCKR - Konferencja wynikowa Spółki: Webinar wynikowy Woodpecker.co podczas którego wystąpi między innymi prezes Mateusz Tarczyński.

RESBUD - NWZA: Modniczka. W sprawie zmiany statutu spółki, ustalenia miesięcznego wynagrodzenia członka RN.

ABPL - Skonsolidowany raport kwartalny II/2023:

ZUE - Skonsolidowany raport półroczny II/2023:

ELZAB - Skonsolidowany raport półroczny II/2023:

PCCEXOL - Skonsolidowany raport półroczny II/2023:

PCCROKITA - Skonsolidowany raport półroczny II/2023:

FORTE - Skonsolidowany raport kwartalny II/2023:

DEKTRA - Dzień wypłaty dywidendy: Dywidenda w wysokości 2,00 PLN na akcję.

KETY - Dzień dywidendy: Dywidenda w wysokości 62,50 PLN na akcję.

PLAYWAY - Dzień dywidendy: Dywidenda w wysokości 19,39 PLN na akcję.

LARQ - Wprowadzenie do obrotu: Wprowadzenie do obrotu giełdowego na Głównym Rynku GPW 270.985 akcji zwykłych na okaziciela serii M spółki LARQ S.A.

INTROL - Dzień dywidendy: Dywidenda w wysokości 0,34 PLN na akcję.

Na podstawie :Infostrefa.pl

SPÓŁKI I MNOŻNIKI RYNKOWE

| Banki | Kurs [PLN] | Kapitalizacja mIn PLN | P/E | | | P/BV | | | D/Y [%] | | | ROA [%] | | |
|------------------|---------------|--------------------------|-------------|-------------|-------------|------------|------------|------------|------------|------------|------------|-------------|-------------|-------------|
| | | | 2023 | 2024 | 2025 | 2023 | 2024 | 2025 | 2023 | 2024 | 2025 | 2023 | 2024 | 2025 |
| PKO BP | 37,06 | 46 325 | 7,7 | 6,8 | 6,6 | 1,1 | 1,0 | 0,9 | 6,6 | 8,2 | 8,1 | 0,8 | 1,2 | 1,4 |
| Santander Polska | 376,40 | 38 464 | 8,6 | 8,9 | 8,3 | 1,2 | 1,1 | 1,1 | 4,7 | 6,8 | 6,3 | 1,0 | 1,6 | 1,6 |
| PEKAO | 106,80 | 28 032 | 5,2 | 6,4 | 7,0 | 1,0 | 1,0 | 0,9 | 8,8 | 9,9 | 9,5 | 1,1 | 1,8 | 1,5 |
| ING | 200,00 | 26 020 | 7,6 | 7,8 | 8,3 | 1,7 | 1,4 | 1,2 | 4,0 | 5,6 | 5,1 | 1,0 | 1,4 | 1,4 |
| mBank | 420,20 | 17 844 | 4,9 | 5,5 | 5,7 | 1,2 | 1,0 | 0,9 | 0,0 | 0,0 | 4,3 | -0,1 | 0,6 | 1,0 |
| Bank Millennium | 5,91 | 7 170 | 3,5 | 3,6 | 4,5 | 1,1 | 1,0 | 0,8 | 0,0 | 0,0 | 0,0 | -1,1 | 0,2 | 0,5 |
| Alior Bank | 55,08 | 7 191 | 4,5 | 5,6 | 6,6 | 0,9 | 0,7 | 0,7 | 0,0 | 3,5 | 5,4 | 1,0 | 1,8 | 1,5 |
| Bank Handlowy | 86,00 | 11 237 | 5,0 | 7,2 | 8,8 | 1,2 | 1,2 | 1,2 | 10,5 | 14,4 | 12,3 | 2,3 | 3,0 | 2,2 |
| BNP Paribas | 61,00 | 9 008 | 6,7 | 5,8 | 5,1 | 0,7 | 0,6 | 0,6 | 0,0 | 0,0 | 2,1 | 0,2 | 0,8 | 0,8 |
| Mediana | - | 17 844 | 5,2 | 6,4 | 6,6 | 1,1 | 1,0 | 0,9 | 4,0 | 5,6 | 5,4 | 1,0 | 1,4 | 1,4 |
| Finanse inne | Kurs [PLN] | Kapitalizacja mIn PLN | P/E | | | P/BV | | | D/Y [%] | | | ROE [%] | | |
| PZU | 39,25 | 33 893 | 7,8 | 8,1 | 8,2 | 1,6 | 1,6 | 1,2 | 8,5 | 7,4 | 7,8 | 18,1 | 20,1 | 18,0 |
| KRUK | 406,00 | 7 843 | 8,8 | 7,7 | 6,8 | 2,1 | 1,7 | 1,5 | 3,7 | 3,8 | 4,5 | 27,1 | 25,2 | 23,8 |
| GPW | 36,52 | 1 533 | 9,9 | 9,4 | 9,4 | 1,5 | 1,4 | 1,3 | 7,5 | 7,5 | 7,7 | 14,2 | 14,5 | 14,3 |
| Mediana | - | 7 843 | 8,8 | 8,1 | 8,2 | 1,6 | 1,6 | 1,3 | 7,5 | 7,4 | 7,7 | 18,1 | 20,1 | 18,0 |
| Deweloperzy | Kurs [PLN] | Kapitalizacja mIn PLN | P/E | | | P/BV | | | EV/EBITDA | | | ROE [%] | | |
| GTC | 6,00 | 3 978 | 20,6 | 9,9 | 9,6 | 0,7 | 0,7 | 0,6 | 19,6 | 18,4 | 16,8 | 4,8 | 5,3 | 6,2 |
| Dom Development | 155,00 | 3 983 | 9,9 | 13,5 | 9,2 | 2,6 | 2,6 | 2,3 | 7,7 | 8,5 | 7,3 | 29,7 | 28,1 | 22,1 |
| Echo Investment | 4,25 | 1 754 | 11,2 | 9,1 | 5,2 | 1,0 | 0,9 | 0,9 | 14,0 | 20,5 | 10,8 | 7,5 | 8,5 | 7,9 |
| Atal | 58,00 | 2 496 | 7,9 | 9,3 | 6,9 | 1,5 | 1,5 | 1,4 | 7,8 | 9,5 | 7,4 | 26,1 | 22,5 | 17,7 |
| Develia | 4,75 | 2 126 | 9,8 | 9,0 | 7,7 | 1,4 | 1,4 | 1,3 | 9,8 | 9,6 | 8,4 | 15,3 | 13,5 | 14,6 |
| Mediana | - | 2 496 | 9,9 | 9,3 | 7,7 | 1,4 | 1,4 | 1,3 | 9,8 | 9,6 | 8,4 | 15,3 | 13,5 | 14,6 |
| Budowlane | Kurs [PLN] | Kapitalizacja mIn PLN | P/E | | | P/BV | | | EV/EBITDA | | | ROE [%] | | |
| Budimex | 474,00 | 12 101 | 20,2 | 19,0 | 19,2 | 8,6 | 8,0 | 7,8 | 11,5 | 10,4 | 10,2 | 37,2 | 43,2 | 43,6 |
| Unibep | 9,92 | 348 | - | - | - | - | - | - | - | - | - | 7,4 | 7,4 | 7,4 |
| MFO | 33,70 | 223 | 13,5 | 7,3 | 5,3 | 0,7 | 0,6 | 0,6 | 6,0 | 3,7 | 3,2 | 13,8 | 9,4 | 9,2 |
| Prochem | 31,80 | 64 | 79,5 | 53,0 | 28,9 | - | - | - | 7,2 | 6,7 | 5,9 | 6,5 | 6,5 | 6,5 |
| Mediana | - | 285 | 20,2 | 19,0 | 19,2 | 4,7 | 4,3 | 4,2 | 7,2 | 6,7 | 5,9 | 10,6 | 8,4 | 8,3 |
| Górnictwo | Kurs [PLN] | Kapitalizacja mIn PLN | P/E | | | P/BV | | | EV/EBITDA | | | ROE [%] | | |
| KGHM | 107,85 | 21 570 | 13,0 | 8,8 | 13,4 | 0,6 | 0,6 | 0,6 | 4,7 | 3,8 | 4,4 | 18,8 | 6,5 | 5,8 |
| JSW | 35,35 | 4 150 | 3,0 | - | - | 0,3 | 0,2 | 0,2 | 0,2 | 0,4 | 0,5 | 63,4 | 8,9 | 2,2 |
| Bogdanka | 37,00 | 1 259 | 1,6 | 1,9 | 3,1 | 0,3 | 0,3 | 0,2 | 0,6 | 0,7 | 0,9 | 5,1 | 9,0 | 9,6 |
| Mediana | - | 4 150 | 3,0 | 5,3 | 8,3 | 0,3 | 0,3 | 0,2 | 0,6 | 0,7 | 0,9 | 18,8 | 8,9 | 5,8 |
| Paliwa | Kurs [PLN] | Kapitalizacja mIn PLN | P/E | | | P/BV | | | EV/EBITDA | | | ROE [%] | | |
| PKN ORLEN | 64,04 | 74 347 | 3,3 | 5,0 | 5,6 | 0,5 | 0,5 | 0,4 | 1,4 | 1,6 | 1,7 | 38,1 | 20,1 | 11,5 |
| Unimot | 93,40 | 766 | 5,3 | 6,9 | 6,8 | 1,0 | 0,9 | 0,9 | 3,3 | 3,7 | 3,6 | 61,2 | 41,2 | 27,8 |
| MOL | 31,20 | 25 928 | 6,7 | 6,6 | 5,8 | 0,5 | 0,5 | 0,5 | 2,8 | 2,6 | 2,6 | 24,1 | 14,6 | 12,9 |
| Mediana | - | 13 347 | 5,3 | 6,6 | 5,8 | 0,5 | 0,5 | 0,5 | 3,1 | 3,1 | 3,1 | 38,1 | 20,1 | 12,9 |

Źródło: DM BPS, Bloomberg

SPÓŁKI I MNOŻNIKI RYNKOWE

| IT | Kurs [PLN] | Kapitalizacja mIn PLN | P/E | | | P/BV | | | EV/EBITDA | | | ROE [%] | | |
|-------------------------|---------------|--------------------------|-------------|-------------|-------------|------------|------------|------------|-------------|-------------|-------------|-------------|-------------|-------------|
| | | | 2023 | 2024 | 2025 | 2023 | 2024 | 2025 | 2023 | 2024 | 2025 | 2023 | 2024 | 2025 |
| Asseco Poland | 75,15 | 6 237 | 12,4 | 11,6 | 11,1 | 0,9 | 0,9 | 0,9 | 3,9 | 3,7 | 3,6 | 7,2 | 7,5 | 7,7 |
| ComArch | 147,00 | 1 196 | 13,4 | 11,4 | 10,7 | 0,9 | 0,9 | 0,8 | 4,1 | 3,7 | 3,5 | 8,6 | 7,2 | 7,5 |
| LiveChat Software | 138,20 | 3 559 | 20,8 | 16,8 | 15,0 | 20,0 | - | - | 17,5 | 14,5 | 12,6 | - | 95,7 | 95,7 |
| Asseco BS | 40,00 | 1 337 | 14,1 | 13,0 | 12,2 | 3,5 | 3,4 | 3,3 | 9,3 | 8,5 | 8,0 | 23,7 | 24,7 | 25,5 |
| Asseco SEE | 47,50 | 2 465 | 14,3 | 13,2 | 12,3 | 2,5 | 2,3 | 2,1 | 7,5 | 7,0 | 6,6 | 17,9 | 18,6 | 18,8 |
| Mediana | - | 2 465 | 14,1 | 13,0 | 12,2 | 2,5 | 1,6 | 1,5 | 7,5 | 7,0 | 6,6 | 13,3 | 18,6 | 18,8 |
| Telekomunikacja i Media | Kurs [PLN] | Kapitalizacja mIn PLN | P/E | | | P/BV | | | EV/EBITDA | | | ROE [%] | | |
| Cyfrowy Polsat | 14,68 | 9 385 | 22,2 | 12,4 | 7,6 | 0,6 | 0,5 | 0,5 | 6,3 | 5,7 | 5,1 | 5,8 | 3,3 | 4,5 |
| Orange Polska | 6,92 | 9 076 | 10,2 | 10,6 | 9,4 | 0,7 | 0,6 | 0,6 | 4,8 | 4,6 | 4,4 | 5,3 | 6,0 | 6,1 |
| Wirtualna Polska | 116,80 | 3 422 | 20,6 | 16,1 | 13,3 | 3,5 | 3,1 | 2,7 | 9,2 | 8,2 | 7,5 | 21,7 | 17,5 | 18,8 |
| Agora | 8,64 | 402 | 8,6 | 27,9 | 12,3 | 0,6 | 0,5 | 0,5 | 10,4 | 8,3 | 7,4 | -6,6 | -3,7 | -0,9 |
| ATM GRUPA | 3,32 | 280 | 7,9 | 7,7 | 6,8 | 0,9 | 0,9 | 0,8 | 4,2 | 4,5 | 4,0 | - | - | - |
| Mediana | - | 3 422,1 | 10,2 | 12,4 | 9,4 | 0,7 | 0,6 | 0,6 | 6,3 | 5,7 | 5,1 | 5,5 | 4,6 | 5,3 |
| Producenci gier video | Kurs [PLN] | Kapitalizacja mIn PLN | P/E | | | P/BV | | | EV/EBITDA | | | ROE [%] | | |
| CD Projekt SA | 155,60 | 15 546 | 40,0 | 62,5 | 67,2 | 6,7 | 6,4 | 6,0 | 24,4 | 41,4 | 44,2 | 16,3 | 18,3 | 10,4 |
| Playway | 419,00 | 2 765 | 15,3 | 13,1 | 11,8 | 5,6 | 5,3 | 5,0 | 11,2 | 9,6 | 8,6 | - | 34,6 | 37,0 |
| TEN Square Games | 75,90 | 557 | 16,6 | 10,9 | 11,2 | 1,7 | 1,5 | 1,5 | 7,4 | 5,8 | 5,7 | 27,5 | 13,6 | 14,7 |
| 11 bit studios SA | 698,00 | 1 687 | 64,6 | 9,0 | 10,2 | 6,1 | 3,7 | 3,4 | 61,1 | 6,7 | 7,6 | 11,1 | 10,2 | 40,3 |
| Mediana | - | 2 226 | 28,3 | 12,0 | 11,5 | 5,8 | 4,5 | 4,2 | 17,8 | 8,2 | 8,1 | 16,3 | 16,0 | 25,9 |
| Odzież i obuwie | Kurs [PLN] | Kapitalizacja mIn PLN | P/E | | | P/BV | | | EV/EBITDA | | | ROE [%] | | |
| LPP | 12820,00 | 23 784 | 20,6 | 15,9 | 12,1 | 6,2 | 5,0 | 4,1 | 11,0 | 8,1 | 6,6 | 35,0 | 32,7 | 33,6 |
| CCC | 46,24 | 3 184 | - | - | 32,6 | 3,2 | 4,2 | 3,8 | 10,8 | 7,9 | 6,0 | -11,6 | -21,6 | -17,9 |
| Monnari Trade | 5,50 | 168 | 11,0 | 9,2 | 9,2 | - | - | - | 5,5 | 5,1 | 4,8 | 24,7 | 24,7 | 24,7 |
| Answer.com | 36,70 | 660 | 20,7 | 15,2 | 11,7 | 3,3 | 2,7 | 2,2 | 11,1 | 9,0 | 7,5 | 10,6 | 14,0 | 16,6 |
| Mediana | - | 1 922 | 20,6 | 15,2 | 11,9 | 3,3 | 4,2 | 3,8 | 10,9 | 8,0 | 6,3 | 17,7 | 19,4 | 20,6 |
| Dystrybucja | Kurs [PLN] | Kapitalizacja mIn PLN | P/E | | | P/BV | | | EV/EBITDA | | | ROE [%] | | |
| Allegro | 33,52 | 35 422 | 40,5 | 24,8 | 18,3 | 3,6 | 3,1 | 2,7 | 17,2 | 13,5 | 11,2 | -7,2 | 8,6 | 12,5 |
| Dino Polska | 384,70 | 37 716 | 24,9 | 19,0 | 15,3 | 6,7 | 5,0 | 3,8 | 16,5 | 13,5 | 11,3 | 31,3 | 30,6 | 29,3 |
| Inter Cars | 542,00 | 7 679 | 8,8 | 7,9 | 7,0 | 1,6 | 1,4 | 1,1 | 6,8 | 6,1 | 5,6 | 22,5 | 20,8 | 19,3 |
| Eurocash | 16,20 | 2 254 | 18,9 | 12,4 | 9,7 | 2,7 | 2,4 | 2,1 | 4,8 | 4,4 | 4,2 | 3,3 | 12,4 | 18,5 |
| Neuca | 773,00 | 3 407 | 24,2 | 18,6 | 15,0 | 3,6 | 3,2 | 3,1 | 10,9 | 9,3 | 8,2 | 14,4 | 15,5 | 16,7 |
| Mediana | - | 3 407 | 18,9 | 12,4 | 9,7 | 2,7 | 2,4 | 2,1 | 6,8 | 6,1 | 5,6 | 14,4 | 15,5 | 18,5 |
| Spożywcze | Kurs [PLN] | Kapitalizacja mIn PLN | P/E | | | P/BV | | | EV/EBITDA | | | ROE [%] | | |
| Ambra | 66,00 | 1 520 | 11,4 | 10,1 | 9,4 | 1,7 | 1,6 | 1,4 | 6,3 | 5,7 | 5,5 | 15,0 | 15,2 | 15,7 |
| Wawel | 660,00 | 990 | - | - | - | - | - | - | 12,5 | - | - | 5,1 | 5,1 | 5,1 |
| MBW | 10,80 | 1 209 | 40,3 | 40,3 | 34,5 | 1,3 | 1,3 | 1,2 | 17,7 | 16,4 | 15,3 | 3,0 | 3,2 | 3,3 |
| Mediana | - | 1 209 | 25,9 | 25,2 | 22,0 | 1,5 | 1,4 | 1,3 | 12,5 | 11,1 | 10,4 | 5,1 | 5,1 | 5,1 |

Źródło: DM BPS, Bloomberg

SPÓŁKI I MNOŻNIKI RYNKOWE

| Energia | Kurs [PLN] | Kapitalizacja mIn PLN | P/E | | | P/BV | | | EV/EBITDA | | | ROE [%] | | |
|---------------------|---------------|--------------------------|-------------|-------------|-------------|------------|------------|------------|-------------|-------------|------------|-------------|--------------|-------------|
| | | | 2023 | 2024 | 2025 | 2023 | 2024 | 2025 | 2023 | 2024 | 2025 | 2023 | 2024 | 2025 |
| PGE | 8,85 | 19 857 | 4,7 | 6,2 | 5,0 | 0,4 | 0,4 | 0,4 | 2,7 | 3,4 | 3,1 | 6,8 | 7,4 | 5,8 |
| Enea | 9,10 | 5 621 | 2,2 | 5,5 | 4,3 | 0,3 | 0,3 | 0,3 | 2,6 | 5,3 | 4,8 | 7,5 | 12,6 | 6,8 |
| Tauron | 4,27 | 7 478 | 2,6 | 4,7 | 3,8 | 0,4 | 0,5 | 0,4 | 3,5 | 4,8 | 4,4 | 2,8 | 14,1 | 8,9 |
| Onde | 11,22 | 617 | 56,1 | 56,1 | 112,2 | 1,9 | 1,8 | 1,8 | 16,3 | 17,2 | 24,5 | 1,6 | 2,5 | 3,0 |
| Polenergia | 79,00 | 6 965 | 17,5 | 14,3 | 12,8 | 1,6 | 1,4 | 1,3 | 13,8 | 11,2 | 10,5 | 7,4 | 8,5 | 9,6 |
| ZE PAK | 19,46 | 989 | - | - | - | - | - | - | 14,5 | 7,2 | 3,8 | 33,3 | 33,3 | 33,3 |
| Mediana | - | 6 293 | 4,7 | 6,2 | 5,0 | 0,4 | 0,5 | 0,4 | 8,7 | 6,2 | 4,6 | 7,1 | 10,6 | 7,9 |
| Chemia | Kurs [PLN] | Kapitalizacja mIn PLN | P/E | | | P/BV | | | EV/EBITDA | | | ROE [%] | | |
| | | | 2023 | 2024 | 2025 | 2023 | 2024 | 2025 | 2023 | 2024 | 2025 | 2023 | 2024 | 2025 |
| Grupa Azoty | 24,14 | 2 395 | - | 81,8 | 4,3 | - | - | - | 25,1 | 7,5 | 5,2 | 18,1 | -6,3 | -1,8 |
| Ciech | 44,85 | 2 364 | 25,1 | 10,5 | 10,4 | 1,0 | 0,9 | 0,9 | 4,8 | 4,7 | 4,3 | 15,7 | 7,6 | 8,4 |
| PCC Rokita | 103,40 | 2 053 | - | - | - | - | - | - | - | - | - | 14,8 | 14,8 | 14,8 |
| Mediana | - | 2 364 | 25,1 | 46,1 | 7,4 | 1,0 | 0,9 | 0,9 | 15,0 | 6,1 | 4,7 | 15,7 | 7,6 | 8,4 |
| Przemysł | Kurs [PLN] | Kapitalizacja mIn PLN | P/E | | | P/BV | | | EV/EBITDA | | | ROE [%] | | |
| | | | 2023 | 2024 | 2025 | 2023 | 2024 | 2025 | 2023 | 2024 | 2025 | 2023 | 2024 | 2025 |
| Grupa Kęty | 659,00 | 6 359 | 13,0 | 12,4 | 11,1 | 3,5 | 3,4 | 3,2 | 8,6 | 7,9 | 7,3 | 37,0 | 25,9 | 27,1 |
| Grenevia | 3,31 | 1 902 | 8,3 | 11,0 | 8,3 | 0,9 | 0,8 | 0,8 | 4,8 | 5,3 | 4,8 | 9,6 | 10,3 | 9,6 |
| Stalprodukt | 236,00 | 1 317 | 4,1 | 5,5 | 7,9 | 0,3 | 0,3 | 0,3 | 1,3 | 1,5 | 1,8 | 13,6 | 10,9 | 8,3 |
| Wielton | 7,98 | 482 | 11,4 | 8,0 | 5,3 | 0,8 | 0,8 | 0,7 | 5,8 | 5,2 | 4,5 | 18,0 | 13,0 | 11,6 |
| Alumetal | 81,30 | 1 283 | - | - | - | - | - | - | 6,8 | 6,3 | - | 30,5 | 30,5 | 30,5 |
| Mangata Holding | 92,50 | 618 | 10,3 | 8,2 | 7,1 | 1,1 | 1,1 | 1,0 | 5,6 | 4,9 | 4,8 | - | 15,4 | 14,4 |
| Mediana | - | 1 300 | 10,6 | 8,1 | 7,5 | 0,9 | 0,8 | 0,7 | 5,8 | 5,2 | 4,6 | 18,0 | 14,2 | 11,6 |
| Biotechnologia | Kurs [PLN] | Kapitalizacja mIn PLN | P/E | | | P/BV | | | EV/EBITDA | | | ROE [%] | | |
| | | | 2023 | 2024 | 2025 | 2023 | 2024 | 2025 | 2023 | 2024 | 2025 | 2023 | 2024 | 2025 |
| Synthaverse | 5,25 | 369 | 52,5 | 26,2 | 17,5 | 2,4 | 2,3 | 2,0 | 18,8 | 10,5 | 6,5 | 6,8 | 5,2 | 6,2 |
| Ryvü Therapeutics | 58,20 | 1 346 | - | - | 10,1 | 3,5 | 5,2 | 3,4 | - | - | 6,7 | -7,5 | -32,8 | -36,1 |
| Captor Therapeutics | 123,00 | 513 | - | - | 58,6 | 4,1 | 9,0 | 4,5 | - | - | 31,2 | - | -36,7 | -55,6 |
| Celon Pharma | 15,82 | 808 | - | - | - | 1,8 | 2,0 | 2,1 | 233,5 | 33,4 | 19,5 | -7,1 | -6,9 | -6,1 |
| Molecure | 21,70 | 365 | - | 4,1 | 3,7 | 2,0 | 1,4 | 1,0 | - | 4,2 | 3,8 | -11,4 | -15,5 | 12,1 |
| Selvita | 70,00 | 1 285 | 30,8 | 19,7 | 15,4 | 4,2 | 3,5 | 2,9 | 15,3 | 10,6 | 8,8 | 17,0 | 16,4 | 18,7 |
| Mediana | - | 660 | 41,6 | 19,7 | 15,4 | 2,9 | 2,9 | 2,5 | 18,8 | 10,5 | 7,8 | -7,1 | -11,2 | 0,0 |

Źródło: DM BPS, Bloomberg

Dom Maklerski Banku BPS SA

ul. Grzybowska 81, 00-844 Warszawa,
tel.: +48 22 53 95 555, fax.: +48 22 53 95 556
www.dmbps.pl
dm@dmbps.pl

Sporządzone przez Departament Analiz:

Tomasz Czarnecki, MPW
Dyrektor Departamentu Analiz
tomasz.czarnecki@dmbps.pl
tel.: (22) 53 95 542

Jacek Borawski
Analityk Techniczny

Artur Wizner, MPW
Analityk
artur.wizner@dmbps.pl
tel.: (22) 53 95 548

Dr Łukasz Bryl
Analityk
lukasz.bryl@dmbps.pl
tel.: 785 500 874

Dane kontaktowe do Departamentu Sprzedaży:

Dariusz Stasiak, MPW
Dyrektor Departamentu Sprzedaży
dariusz.stasiak@dmbps.pl
tel.: +48 (22) 53 95 084

Krzysztof Jeż, MPW
krzysztof.jez@dmbps.pl
tel.: + 48 (22) 53 95 559

Lech Kucharski, MPW
lech.kucharski@dmbps.pl
tel.: + 48 (22) 53 95 522

Tomasz Kublik, MPW
tomasz.kublik@dmbps.pl
tel.: + 48 (22) 53 95 511

Tomasz Wojna
tomasz.wojna@dmbps.pl
tel.: + 48 (22) 53 95 541

Wyjaśnienia dotyczące stosowanej terminologii fachowej i wskaźników:

Dług netto – suma zobowiązań oprocentowanych pomniejszona o środki pieniężne i ich ekwiwalenty
EBIT – wynik na działalności operacyjnej
EBITDA – wynik działalności operacyjnej przed potrąceniem salda na działalności finansowej, opodatkowaniem i amortyzacją.
EV – (wartość ekonomiczna; EV= MC + dług netto) suma kapitalizacji i długu netto
Marża brutto na sprzedaży – relacja zysku brutto na sprzedaży do przychodów ze sprzedaży
Marża EBIT – (EBIT/Przychody ze sprzedaży) relacja zysku z działalności operacyjnej do przychodów ze sprzedaży
Marża EBITDA – (EBITDA/Przychody ze sprzedaży) relacja EBITDA do przychodów ze sprzedaży
EBIT/EV – iloraz zysku z działalności operacyjnej i wartości ekonomicznej (suma kapitalizacji i długu netto)
MC/EBIT – iloraz kapitalizacji (iloczyn kursu akcji i liczby akcji) oraz zysku z działalności operacyjnej
MC/S – iloraz kapitalizacji (liczba wyemitowanych akcji razy kurs akcji) i przychodów ze sprzedaży
P/E – (Cena/Zysk) relacja kursu akcji do prognozowanego rocznego zysku netto przypadającego na akcję
P/BV – (Cena/Wartość Księgową) relacja kursu akcji do prognozowanej wartości księgowej przypadającej na akcję
P/CF – [Cena/(zysk netto + amortyzacja)] relacja kursu akcji do sumy przypadającego na akcję zysku netto i amortyzacji
Stopa dywidendy – (DY) dywidenda na akcję podzielona przez kurs akcji
Wskaźnik wypłaty dywidendy – (D/E) relacja dywidenda przypadająca na akcję do zysku na akcję
Wskaźnik pokrycia dywidendy – (E/D) relacja zysku na akcję do dywidendy na akcję

Opracowanie wyraża wiedzę oraz poglądy autorów według stanu na dzień jego sporządzenia. Autorzy nie uwzględniają w opracowaniu jakichkolwiek szczególnych zamierzeń inwestycyjnych, szczególnych celów inwestycyjnych, sytuacji finansowej ani szczególnych potrzeb czy żądań potencjalnych odbiorców. Opracowanie publikowane jest w celach wyłącznie informacyjnych lub marketingowych i nie powinno być interpretowane jako (1) osobista rekomendacja, (1) porada inwestycyjna, prawna, lub innego typu, ani jako (2) zachęta do działania, inwestowania czy pozbywania się inwestycji w szczególny sposób, bądź (4) ocena lub zapewnienie opłacalności inwestycji w instrumenty finansowe objęte opracowaniem.

W szczególności opracowanie nie stanowi „badania inwestycyjnego” lub „publikacji handlowej” w rozumieniu Rozporządzenia Delegowanego Komisji (UE) 2017/565 z dnia 25 kwietnia 2016 r. uzupełniającego dyrektywę Parlamentu Europejskiego i Rady 2014/65/UE w odniesieniu do wymogów organizacyjnych i warunków prowadzenia działalności przez firmy inwestycyjne oraz pojęć zdefiniowanych na potrzeby tej dyrektywy, bądź „rekomendacji” w rozumieniu Rozporządzenia Parlamentu Europejskiego i Rady (UE) NR 596/2014 z dnia 16 kwietnia 2014 r. w sprawie nadzoru na rynku (rozporządzenie w sprawie nadzoru na rynku) oraz uchylającego dyrektywę 2003/6/WE Parlamentu Europejskiego i Rady i dyrektywy Komisji 2003/124/WE, 2003/125/WE i 2004/72/WE.

Opracowanie zostało sporządzone z zachowaniem należytej staranności i rzetelności przy zachowaniu zasad metodologicznej poprawności na podstawie ogólnodostępnych informacji, w dniu publikacji opracowania, pozyskanych ze źródeł wiarygodnych dla Domu Maklerskiego Banku BPS S.A. Dom Maklerski Banku BPS S.A. nie gwarantuje ich kompletności, prawdziwości lub dokładności.

Dom Maklerski Banku BPS S.A. nie ponosi odpowiedzialności za ewentualne decyzje inwestycyjne podjęte na podstawie niniejszego opracowania ani za ewentualne szkody poniesione w wyniku tych decyzji inwestycyjnych. Opracowanie nie powinno być interpretowane jako oświadczenie ani gwarancja (zarówno wyraźna, jak i implikowana) w zakresie generowania zysku z tytułu prezentowanej strategii inwestycyjnej.

Inwestowanie na rynku kapitałowym wiąże się z możliwością utraty części lub całości zainwestowanego kapitału. Szczegółowe informacje o ryzykach związanych z inwestowaniem w instrumenty finansowe dostępne są na stronie internetowej DMBPS: www.dmbps.pl w zakładce Regulacje i dokumenty.

Dom Maklerski Banku BPS S.A., jego akcjonariusze lub pracownicy mogą posiadać długie lub krótkie pozycje powstałe w wyniku transakcji zawartych na instrumentach z rynków OTC lub innych instrumentach finansowych wymienionych w opracowaniu. Organem sprawującym nadzór nad działalnością Domu Maklerskiego Banku BPS S.A. jest Komisja Nadzoru Finansowego z siedzibą w Warszawie, przy ulicy Pięknej 20.

Powielanie bądź publikowanie w jakiegokolwiek formie niniejszego opracowania, lub jego części, oraz wykorzystywanie materiału do własnych opracowań celem publikacji, bez pisemnej zgody Domu Maklerskiego Banku BPS S.A. jest zabronione. Niniejsze opracowanie jest prawnie chronione zgodnie z **Ustawą z 4 lutego 1994 r. o prawie autorskim i prawach pokrewnych (Dz. U. 2019 poz. 1231)**.