



## Byki

- 1 - TiM
- 2 - Mostostal Warszawa
- 3 - Marvipol
- 4 - Stalprofil

## Niedźwiedzie

- 1 - Inter Cars
- 2 - Pure Biologics
- 3 - Zepak
- 4 - Bioton

### ... Wysoko, coraz wyżej ...

Kolejne sesje nowego roku i kolejne maksima. Opory z maja i czerwca ub. roku przeszły do historii. Takie przyspieszenie oczywiście dla wsiadającego tu i teraz nie musi być i nie jest bezpieczne. Jednakże dla tych, którzy od dawna są na swojej oczywistej pozycji proces przesuwania potencjalnego stopa nie jest już taki problematyczny. Rynek podąża w swojej fali, która jest odpowiednikiem eliottowskiej piątki. Do zakończenia tego ruchu pozostała tym samym mała korekta i nowy szczyt. Oczywiście ta teza podawana jest na podstawie średniej przeciętnej tego typu zachowań. Najbliższy „obronny” dołek to 1792 pkt. minimum z 3 I - oraz już nieco niżej 1757 pkt. - poświęteczne minimum. On też stanowi najbliższe wsparcie. Jednak ten pierwszy dla obecnej fali ma kluczowe znaczenie. Niżej znajdują się przedsięwzięte minima (z 20 XII) - 1724 pkt. z 12 XII - 1714 pkt. oraz nieco dalej 1681 pkt. z 22 XI. Kolejne wsparcia znajdują się już stosunkowo daleko. Minimum z 10 XI - 1619 pkt., minimum z 26 X - 1443 pkt i mały dołek z z 20 X - 1385 pkt. Byki w krótkiej, ale i w średnioterminowej perspektywie nieustająco kontrolują sytuację. Najbliższy opór to strefa wiosennych maksimów **2088-2187**. Wykres tygodniowy wzbogacił się o biały korpus. Byki chroni sekwencja „Trzech Białych Żołnierzy”. Cała strefa obejmująca wspomniane trzy białe korpusy 1411-1692 pkt. Średnie wykładnicze z **15/45** sesji tworzą dodatkową, bardzo szeroką strefę wsparcia, ale też oddaloną od kursu **1734-1810 pkt**. Wskaźnik  $adx(14)$  - **36** pkt. rośnie. Oznacza istnienie trendu w kierunku wzrostowym. Trend ten zostanie zneutralizowany po spadku poniżej minimów z pierwszych dwóch sesji nowego roku. 1786-1792 pkt.

## Byki



**Tim**

**Kurs - 31,50 zł.**

Dwie ostatnie sesje przynoszą długo oczekiwane wybicie z konsolidacji. To powinno zachęcać popyt do zwawszych ruchów w górę. Spadek poniżej **28,50 zł.** zamknie naszego byka.



**Mostostal Wawa**

**Kurs - 5,96 zł.**

Ostatnie sesje kończą korektę a kurs zmierza ku nowych lokalnych ekstremom. Jeśli jednak kurs powróci poniżej **5,48 zł.** wówczas zamkniemy naszego byka.



**Marvipol**

**Kurs - 6,08 zł.**

Nowe lokalne maksima to szansa na kontynuację w wykonaniu popytu. Gdyby jednak miał miejsce spadek poniżej **5,53 zł.** wtedy zamkniemy naszego byka.

# BYKI I NIEDŹWIEDZIE – numer 564

praca autorska – Jacek Borawski, 10 stycznia 2023



Dom Maklerski  
Banku BPS

Spółka Akcyjna

## Byki



**Stalprofil**

**Kurs - 10,56 zł.**

Kurs ociera się o nowe lokalne ekstrema oczywiście w cenach zamknięć co ma pozytywną wymowę i zachęca do dalszej eskapady w górę. Spadek poniżej **9,81 zł.** zamknie naszego byka.

## Niedźwiedzie



**Inter Cars**

**Kurs - 452,50 zł.**

Byki są najwyraźniej zmęczone, a niedźwiedzie próbują pokazać na co je stać. Gdyby nastąpił ruch ponad **480,00 zł.** górą wówczas zamknijemy naszego niedźwiedzia, i wszystko powinno powrócić do normalności.

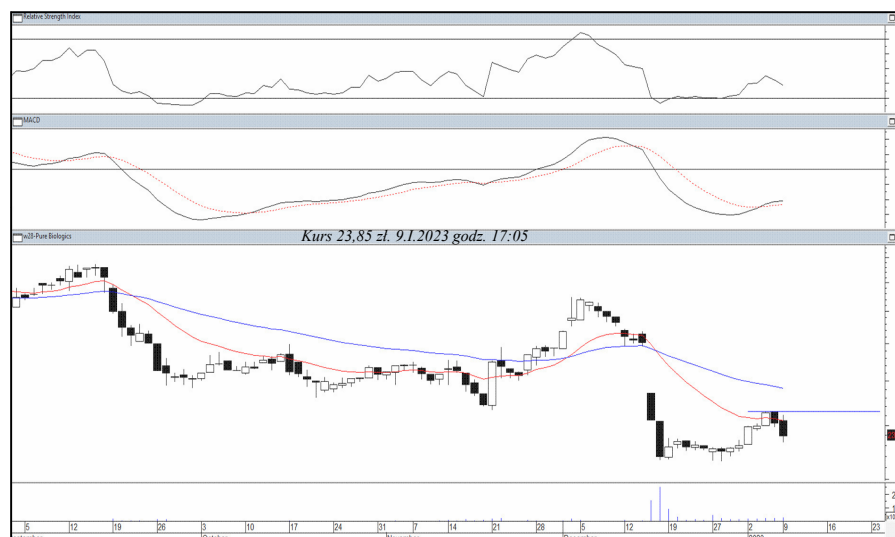

**Pure Biologics**

**Kurs - 23,85 zł.**

Grudniowa strefa dwóch czarnych korpusów odstrasza. Ruch ponad **26,50 zł.**, co sprawi, że zamknijemy naszego niedźwiedzia, a byki spróbują swojej szansy raz jeszcze.



**Zepak**

**Kurs - 22,45 zł**

Grudniowy opór na wysokości **24,30 zł.** póki co wydaje się być silny. Pokonanie go w górę sprawi, że zamknijemy naszego niedźwiedzia, byki powinny znowu przejąć inicjatywę.

## Niedźwiedzie



**Bioton**

**Kurs - 3,35 zł.**

Grudniowy opór na wysokości **3,58 zł.** nadal ważny i nadal straszy. Po sforsowaniu **wspomnianego poziomu** zamknijemy naszego niedźwiedzia.



## W portfelu byków:

		* dywidenda			Data Publikacji	2023.01.09						poniedziałek
Walor	I.p.	Walor	Data	numer	Dni w portfelu	Otw	Obecnie	Zysk/Strata (%)	poprzednio	wynik tygodniowy	Stop <	
TIM	1	08-TIM	2020.11.12	454	788	13,27	31,50	137,38	114,39	22,98	25,80	
eurocash	2	EUROCASH	2022.07.05	537	188	10,61	15,09	42,22	38,55	3,68	13,01	
action	3	08-ACTION	2022.07.26	540	167	12,90	14,76	14,42	15,04	-0,62	13,92	
hug	4	t0221-HUGE	2022.08.02	541	160	18,68	21,86	17,02	17,02	0,00	20,56	
ASBIS	5	08-ASBIS	2022.10.11	551	90	15,55	23,90	53,70	54,98	-1,29	22,32	
creepyjar	6	CREEPYJAR	2022.10.18	552	83	614,00	744,00	21,17	13,68	7,49	570,00	
cdprojekt	7	02-CDPROJEKT	2022.10.25	553	76	120,50	133,74	10,99	7,05	3,93	111,28	
PKPCargo	8	04-PKPCARGO	2022.11.02	554	68	12,20	15,27	25,16	22,95	2,21	12,20	
synektik	9	08-SYNEKTIK	2022.11.08	555	62	30,60	32,90	7,52	1,14	6,37	28,50	
answear	10	s106-ANSWEAR	2022.11.08	555	62	21,50	28,40	32,09	25,12	6,98	19,50	
polimexms	11	08-POLIMEXMS	2022.11.08	555	62	3,50	4,67	33,43	29,14	4,29	3,50	
acautogaz	12	08-ACAUTOGAZ	2022.11.15	556	55	25,60	34,50	34,77	30,86	3,91	30,40	
ailleron	13	AILLERON	2022.11.15	556	55	13,00	18,10	39,23	40,38	-1,15	16,30	
bigcheese	14	BIGCHEESE	2022.11.15	556	55	40,59	49,00	20,72	21,88	-1,16	43,70	
wielton	15	08-WIELTON	2022.11.15	556	55	6,44	7,80	21,12	12,58	8,54	6,61	
mirbud	16	08-MIRBUD	2022.11.22	557	48	3,68	4,99	35,60	30,43	5,16	4,25	
answear	17	s106-ANSWEAR	2022.12.20	561	20	23,80	28,40	19,33	13,03	6,30	23,80	
								<b>średnio</b>	<b>33,29</b>	<b>28,72</b>	<b>4,57</b>	



## Dom Maklerski Banku BPS SA

ul. Grzybowska 81, 00-844 Warszawa,  
tel.: +48 22 53 95 555, fax.: +48 22 53 95 556  
[www.dmbps.pl](http://www.dmbps.pl)  
[dm@dmbps.pl](mailto:dm@dmbps.pl)

Sporządzone przez Departament Analiz:

**Tomasz Czarnecki, MPW**  
Dyrektor Departamentu Analiz  
[tomasz.czarnecki@dmbps.pl](mailto:tomasz.czarnecki@dmbps.pl)  
tel.: (22) 53 95 542

**Jacek Borawski**  
Analityk Techniczny

**Artur Wizner, MPW**  
Analityk  
[artur.wizner@dmbps.pl](mailto:artur.wizner@dmbps.pl)  
tel.: (22) 53 95 548

**Dr Łukasz Bryl**  
Analityk  
[Lukasz.bryl@dmbps.pl](mailto:Lukasz.bryl@dmbps.pl)  
tel.: 785 500 874

Dane kontaktowe do Departamentu Sprzedaży:

**Andrzej Maliszewski, MPW**  
Dyrektor Departamentu Sprzedaży  
[andrzej.maliszewski@dmbps.pl](mailto:andrzej.maliszewski@dmbps.pl)  
tel.: +48 (22) 53-95-521

**Krzysztof Jeż, MPW**  
[krzysztof.jez@dmbps.pl](mailto:krzysztof.jez@dmbps.pl)  
tel.: + 48 (22) 53 95 559

**Lech Kucharski, MPW**  
[lech.kucharski@dmbps.pl](mailto:lech.kucharski@dmbps.pl)  
tel.: + 48 (22) 53 95 522

**Dariusz Stasiak, MPW**  
Z-ca-Dyrektora Departamentu Sprzedaży  
[dariusz.stasiak@dmbps.pl](mailto:dariusz.stasiak@dmbps.pl)  
tel.: +48 (22) 53 95 084

**Tomasz Kublik, MPW**  
[tomasz.kublik@dmbps.pl](mailto:tomasz.kublik@dmbps.pl)  
tel.: + 48 (22) 53 95 511

**Tomasz Wojna**  
[tomasz.wojna@dmbps.pl](mailto:tomasz.wojna@dmbps.pl)  
tel.: + 48 (22) 53 95 541

### Wyjaśnienia dotyczące stosowanej terminologii fachowej i wskaźników:

**Dług netto** – suma zobowiązań oprocentowanych pomniejszona o środki pieniężne i ich ekwiwalenty  
**EBIT** – wynik na działalności operacyjnej  
**EBITDA** – wynik działalności operacyjnej przed potrąceniem salda na działalności finansowej, opodatkowaniem i amortyzacją.  
**EV** – (wartość ekonomiczna; EV= MC + dług netto) suma kapitalizacji i długu netto  
**Marża brutto na sprzedaży** – relacja zysku brutto na sprzedaży do przychodów ze sprzedaży  
**Marża EBIT** – (EBIT/Przychody ze sprzedaży) relacja zysk z działalności operacyjnej do przychodów ze sprzedaży  
**Marża EBITDA** – (EBITDA/Przychody ze sprzedaży) relacja EBITDA do przychodów ze sprzedaży  
**EBIT/EV** – iloraz zysku z działalności operacyjnej i wartości ekonomicznej (suma kapitalizacji i długu netto)  
**MC/EBIT** – iloraz kapitalizacji (iloczyn kursu akcji i liczby akcji) oraz zysku z działalności operacyjnej  
**MC/S** – iloraz kapitalizacji (liczba wyemitowanych akcji razy kurs akcji) i przychodów ze sprzedaży  
**P/E** – (Cena/Zysk) relacja kursu akcji do rocznego zysku netto przypadający na akcję  
**P/BV** – (Cena/Wartość Księgową) relacja kursu akcji do wartości księgowej przypadającej na akcję  
**P/CF** – [Cena/(zysk netto + amortyzacja)] relacja kursu akcji do sumy przypadającego na akcję zysku netto i amortyzacji  
**Stopa dywidendy** – (DY) dywidenda na akcję podzielona przez kurs akcji  
**Wskaźnik wypłaty dywidendy** – (D/E) relacja dywidenda przypadająca na akcję do zysk na akcję  
**Wskaźnik pokrycia dywidendy** – (E/D) relacja zysku na akcję do dywidendy na akcję

Opracowanie wyraża wiedzę oraz poglądy autorów według stanu na dzień jego sporządzenia. Autorzy nie uwzględniają w opracowaniu jakichkolwiek szczególnych zamierzeń inwestycyjnych, szczególnych celów inwestycyjnych, sytuacji finansowej ani szczególnych potrzeb czy żądań potencjalnych odbiorców. Opracowanie publikowane jest w celach wyłącznie informacyjnych lub marketingowych i nie powinno być interpretowane jako (1) osobista rekomendacja, (1) porada inwestycyjna, prawna, lub innego typu, ani jako (2) zachęta do działania, inwestowania czy pozbywania się inwestycji w szczególny sposób, bądź (4) ocena lub zapewnienie opłacalności inwestycji w instrumenty finansowe objęte opracowaniem.

W szczególności opracowanie nie stanowi „badania inwestycyjnego” lub „publikacji handlowej” w rozumieniu Rozporządzenia Delegowanego Komisji (UE) 2017/565 z dnia 25 kwietnia 2016 r. uzupełniającego dyrektywę Parlamentu Europejskiego i Rady 2014/65/UE w odniesieniu do wymogów organizacyjnych i warunków prowadzenia działalności przez firmy inwestycyjne oraz pojęć zdefiniowanych na potrzeby tej dyrektywy, bądź „rekomendacji” w rozumieniu Rozporządzenia Parlamentu Europejskiego i Rady (UE) NR 596/2014 z dnia 16 kwietnia 2014 r. w sprawie nadużyć na rynku (rozporządzenie w sprawie nadużyć na rynku) oraz uchylającego dyrektywę 2003/6/WE Parlamentu Europejskiego i Rady i dyrektywę Komisji 2003/124/WE, 2003/125/WE i 2004/72/WE.

Opracowanie zostało sporządzone z zachowaniem należytej staranności i rzetelności przy zachowaniu zasad metodologicznej poprawności na podstawie ogólnodostępnych informacji, w dniu publikacji opracowania, uzyskanych ze źródeł wiarygodnych dla Domu Maklerskiego Banku BPS S.A. Dom Maklerski Banku BPS S.A. nie gwarantuje ich kompletności, prawdziwości lub dokładności.

Dom Maklerski Banku BPS S.A. nie ponosi odpowiedzialności za ewentualne decyzje inwestycyjne podjęte na podstawie niniejszego opracowania ani za ewentualne szkody poniesione w wyniku tych decyzji inwestycyjnych. Opracowanie nie powinno być interpretowane jako oświadczenie ani gwarancja (zarówno wyraźna, jak i implikowana) w zakresie generowania zysku z tytułu prezentowanej strategii inwestycyjnej.

Dom Maklerski Banku BPS S.A., jego akcjonariusze lub pracownicy mogą posiadać długie lub krótkie pozycje powstałe w wyniku transakcji zawartych na instrumentach z rynków OTC lub innych instrumentach finansowych wymienionych w opracowaniu. Organem sprawującym nadzór nad działalnością Domu Maklerskiego Banku BPS S.A. jest Komisja Nadzoru Finansowego z siedzibą w Warszawie, przy ulicy Pięknej 20.

Powielanie bądź publikowanie w jakiegokolwiek formie niniejszego opracowania, lub jego części, oraz wykorzystywanie materiału do własnych opracowań celem publikacji, bez pisemnej zgody Domu Maklerskiego Banku BPS S.A. jest zabronione. Niniejsze opracowanie jest prawnie chronione zgodnie z **Ustawą z 4 lutego 1994 r. o prawie autorskim i prawach pokrewnych (Dz. U. 2019 poz. 1231)**.