

| GPW - Indeksy | | | | | |
|---------------|-------------------|----------------|-------------------|-------------------|-------------------------|
| Indeksy | Zamknięcie [pkt.] | Zmiana dzienna | Relatywnie do WIG | Zmiana tyg. [t/t] | Zmiana od początku roku |
| WIG | 67 828,6 | ↓ -0,77% | - | -1,67% | 18,04% |
| WIG20 | 2 006,3 | ↓ -0,95% | -0,18% | -2,13% | 11,96% |
| mWIG40 | 5 124,4 | ↓ -0,56% | 0,21% | -1,46% | 23,35% |
| sWIG80 | 21 311,4 | ↑ 0,27% | 1,05% | 1,28% | 21,81% |

| GPW - FW20 | | | | | |
|--------------|-------------------|----------------|-------------------|-------------------------|-------|
| Wybrane dane | Zamknięcie [pkt.] | Zmiana dzienna | Zmiana tyg. [t/t] | Zmiana od początku roku | |
| FW20U2320 | 2 004 | 0,0 | ↓ -0,84% | -2,24% | 8,97% |

| Indeksy zagraniczne - kursy zamknięcia | | | | |
|--|-------------|----------|-------------------|-------------------------|
| Indeks | Kurs [pkt.] | Zmiana | Relatywnie do WIG | Zmiana od początku roku |
| BOVESPA (BRAZYLIA) | 117 331,3 | ↓ -0,38% | 0,39% | 6,92% |
| BUX (WĘGRY) | 55 723,0 | ↑ 0,11% | 0,89% | 27,24% |
| CAC 40 (FRANCJA) | 7 254,7 | ↓ -0,34% | 0,43% | 12,06% |
| DAX (NIEMCY) | 15 771,7 | ↓ -0,34% | 0,43% | 13,27% |
| DIJA (USA) | 34 642,0 | ↓ -0,56% | 0,21% | 4,51% |
| EUROSTOXX 50 (EU) | 4 269,2 | ↓ -0,25% | 0,52% | 12,54% |
| FTSE 100 (GB) | 7 437,9 | ↓ -0,20% | 0,57% | -0,19% |
| ISE 100 (TURCJA) | 8 236,1 | ↑ 1,16% | 1,94% | 49,50% |
| MERVAL (ARGENTYNA) | 598 133,4 | ↓ -5,54% | -4,81% | 195,98% |
| MSCI EM | 985,8 | ↓ -0,97% | -0,20% | 3,08% |
| NASDAQ COMPOSITE (USA) | 14 021,0 | ↓ -0,08% | 0,70% | 33,96% |
| PX (CZECHY) | 1 337,0 | ↑ 0,05% | 0,83% | 11,26% |
| RTS (ROSJA) | 1 051,0 | ↓ -1,17% | -0,40% | 8,34% |
| S&P 500 | 4 496,8 | ↓ -0,42% | 0,35% | 17,12% |

| Indeksy zagraniczne - kurs na godzinę: 8:33 | | | | |
|---|-------------|----------|-------------------|-------------------------|
| Indeks | Kurs [pkt.] | Zmiana | Relatywnie do WIG | Zmiana od początku roku |
| NIKKEI225 (JAPONIA) | 33 241,0 | ↑ 0,62% | 1,40% | 27,39% |
| HANG SENG (HONG KONG) | 18 381,0 | ↓ -0,23% | 0,55% | -7,08% |
| BSE 30 (INDIE) | 65 648,4 | ↓ -0,20% | 0,57% | 7,90% |
| KOSPI 100 (KOREA Płd.) | 2 546,8 | ↓ -0,72% | 0,05% | 13,88% |
| SHANGHAI A-SHARE (CHINY) | 3 306,1 | ↓ -0,20% | 0,57% | 7,02% |
| SHANGHAI B-SHARE (CHINY) | 240,9 | ↑ 0,32% | 1,10% | -13,94% |

| Kontrakty terminowe - kurs na godzinę: 8:33 | | | | |
|---|-------------|----------|----------------------|-------------------------|
| Futures | Kurs [pkt.] | Zmiana | Relatywnie do FWIG20 | Zmiana od początku roku |
| EuroStoxx50 Futures | 4 257,0 | ↓ -0,42% | 0,42% | 12,47% |
| CAC40 Futures | 7 231,0 | ↓ -0,45% | 0,39% | 11,39% |
| DAX Futures | 15 753,0 | ↓ -0,24% | 0,61% | 12,62% |
| S&P500 Futures | 4 497,3 | ↓ -0,12% | 0,73% | 15,47% |
| DIJA Futures | 34 671,0 | ↓ -0,41% | 0,43% | 4,59% |
| NASDAQ Futures | 15 504,8 | ↓ -0,19% | 0,66% | 39,19% |

| Waluty - kurs na godzinę: 08:33 | | | | |
|---------------------------------|------------|--------------|-------------------|-------------------------|
| Waluta | Kurs [PLN] | Zmiana [PLN] | Relatywnie do WIG | Zmiana od początku roku |
| EUR | 4,4958 | 0,0032 | ↑ 0,07% | -3,97% |
| CHF | 4,7130 | 0,0017 | ↑ 0,04% | -0,28% |
| USD | 4,1877 | -0,0023 | ↓ -0,05% | -4,37% |
| EUR/USD | 1,0736 | 0,0014 | ↑ 0,13% | 0,31% |

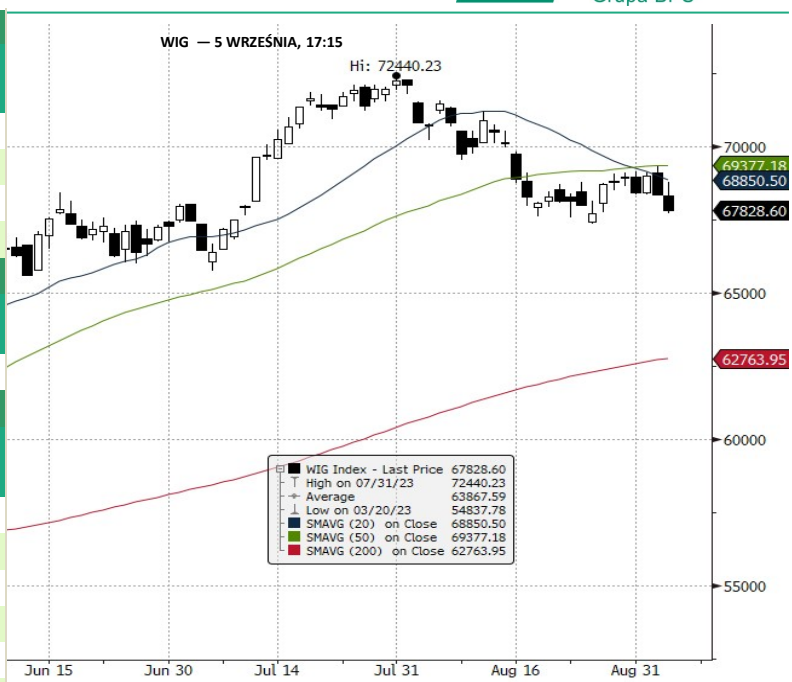

| Surowce - kursy zamknięcia | | | | |
|----------------------------|----------|------------|-------------------|-------------------------|
| Surowiec | Kurs | Zmiana [%] | Relatywnie do WIG | Zmiana od początku roku |
| ROPA WTI (USD za baryłkę) | 86,5 | ↓ -0,17% | 0,60% | 7,54% |
| MIEDŹ (USD za tonę) | 8 430,0 | ↑ 0,05% | 0,83% | 0,61% |
| ZŁOTO (USD za uncję) | 1 926,1 | ↓ -0,57% | 0,20% | 5,23% |
| SREBRO (USD za uncję) | 23,8 | ↓ -0,14% | 0,63% | -1,41% |
| PLATYNA (USD za uncję) | 929,5 | ↓ -0,43% | 0,34% | -14,37% |
| GAZ ZIEMNY (USD za MMBtu) | 2,6 | ↓ -0,89% | -0,12% | -42,36% |
| W. KAMIENNY (USD za tonę) | 160,5 | ↑ 2,52% | 3,32% | -60,29% |
| CYNK (USD za tonę) | 2 460,0 | ↓ -0,32% | 0,45% | -17,31% |
| ŻELAZO (CNY za tonę) | 856,0 | ↑ 0,41% | 1,19% | 0,12% |
| CYNA (USD za tonę) | 26 445,0 | ↑ 0,28% | 1,06% | 6,60% |
| ALUMINIUM (USD za tonę) | 2 193,0 | ↓ -0,88% | -0,11% | -7,78% |
| OŁÓW (USD za tonę) | 2 233,5 | ↑ 0,47% | 1,25% | -2,59% |
| NIKIEL (USD za tonę) | 21 039,0 | ↑ 0,00% | 0,78% | -32,39% |

Źródło: Bloomberg

Źródło: Bloomberg

| Największe wzrosty | | | | | | | | | | | |
|--------------------|---------|--------|-------------|----------|-------|--------|------------|-----------|------|--------|-----------|
| WIG20 | | | | mWIG40 | | | | sWIG80 | | | |
| Nazwa | Kurs | Wzrost | Obroty | Nazwa | Kurs | Wzrost | Obroty | Nazwa | Kurs | Wzrost | Obroty |
| LPP | 14000,0 | ↑ 2,3% | 24 910 210 | MABION | 17,6 | ↑ 5,1% | 976 324 | CYBERFLKS | 80,4 | ↑ 9,8% | 3 082 988 |
| MBANK | 422,8 | ↑ 1,1% | 6 885 872 | SNTVERSE | 5,3 | ↑ 1,5% | 4 768 516 | VERCOM | 71,8 | ↑ 6,8% | 1 784 812 |
| PEPCO | 32,9 | ↑ 0,7% | 26 780 203 | ARCTIC | 14,9 | ↑ 1,4% | 655 018 | MIRBUD | 7,1 | ↑ 5,2% | 2 040 621 |
| DINOPL | 375,8 | ↑ 0,2% | 240 263 521 | ZEPAK | 20,4 | ↑ 1,0% | 279 033 | LUBAWA | 2,9 | ↑ 4,5% | 1 592 064 |
| ORANGEPL | 7,1 | ↑ 0,2% | 8 738 614 | BUDIMEX | 449,5 | ↑ 0,8% | 41 732 223 | NEWAG | 18,9 | ↑ 3,6% | 182 000 |

| Największe spadki | | | | | | | | | | | |
|-------------------|-------|---------|------------|------------|-------|---------|-----------|-----------|------|---------|-----------|
| WIG20 | | | | mWIG40 | | | | sWIG80 | | | |
| Nazwa | Kurs | Spadek | Obroty | Nazwa | Kurs | Spadek | Obroty | Nazwa | Kurs | Spadek | Obroty |
| PGE | 7,9 | ↓ -3,9% | 12 906 165 | GRUPAAZOTY | 24,1 | ↓ -3,1% | 2 568 472 | COGNOR | 7,9 | ↓ -8,5% | 6 923 970 |
| ALLEGRO | 31,2 | ↓ -3,4% | 65 783 258 | CIGAMES | 6,1 | ↓ -2,7% | 2 123 330 | SYGNITY | 32,3 | ↓ -4,4% | 4 590 |
| KRUK | 393,2 | ↓ -2,9% | 7 917 618 | ENEA | 7,9 | ↓ -2,2% | 2 195 680 | SYNEKTIK | 69,6 | ↓ -4,1% | 3 096 057 |
| CYFRPLSAT | 13,5 | ↓ -2,1% | 14 554 525 | KERNEL | 8,8 | ↓ -2,1% | 1 358 146 | ASTARTA | 32,5 | ↓ -3,9% | 354 631 |
| JSW | 36,5 | ↓ -1,9% | 8 125 890 | DOMDEV | 159,6 | ↓ -1,8% | 856 355 | MOSTALZAB | 3,8 | ↓ -3,5% | 240 276 |

| Największe obroty | | | | | | | | | | | |
|-------------------|-------|---------|-------------|----------|-------|---------|------------|-----------|------|---------|-----------|
| WIG20 | | | | mWIG40 | | | | sWIG80 | | | |
| Nazwa | Kurs | Zmiana | Obroty | Nazwa | Kurs | Zmiana | Obroty | Nazwa | Kurs | Zmiana | Obroty |
| DINOPL | 375,8 | ↑ 0,2% | 240 263 521 | BUDIMEX | 449,5 | ↑ 0,8% | 41 732 223 | COGNOR | 7,9 | ↓ -8,5% | 6 923 970 |
| PKNORLEN | 61,8 | ↓ -1,2% | 88 624 796 | TAURONPE | 3,9 | ↓ -1,3% | 17 152 319 | SYNEKTIK | 69,6 | ↓ -4,1% | 3 096 057 |
| PZU | 41,4 | ↓ -0,5% | 72 983 690 | CCC | 43,1 | ↓ -1,3% | 5 264 538 | CYBERFLKS | 80,4 | ↑ 9,8% | 3 082 988 |
| ALLEGRO | 31,2 | ↓ -3,4% | 65 783 258 | HUUUGE | 25,7 | ↓ -1,2% | 5 145 796 | GREENX | 2,7 | ↓ -2,7% | 2 864 549 |
| PKOBP | 37,2 | ↓ -0,9% | 61 708 817 | SNTVERSE | 5,3 | ↑ 1,5% | 4 768 516 | MIRBUD | 7,1 | ↑ 5,2% | 2 040 621 |

CATALYST

| Catalyst - największe obroty | | | | | | | | | | | |
|------------------------------|-------|---------|-----------|---------|-------|---------|---------|---------|-------|---------|--------|
| Nazwa | Kurs | Zmiana | Obroty | Nazwa | Kurs | Zmiana | Obroty | Nazwa | Kurs | Zmiana | Obroty |
| KRU0828 | 100,1 | ↓ 0,0% | 1 234 092 | ECH0426 | 100,8 | ↑ 0,5% | 157 403 | PEO1027 | 100,8 | ↑ 0,0% | 58 665 |
| KRU0827 | 99,7 | ↓ -0,1% | 470 303 | GHS0124 | 98,5 | ↓ 0,0% | 131 954 | KRU0227 | 100,2 | ↑ 0,0% | 58 603 |
| GHE0124 | 99,0 | ↓ -0,1% | 232 956 | ECH1123 | 100,3 | ↓ 0,0% | 97 453 | ECH0626 | 100,7 | ↓ -0,1% | 48 238 |
| CPS0227 | 100,2 | ↑ 0,5% | 201 602 | PRFO425 | 100,1 | ↓ -0,5% | 60 066 | OK0724 | 95,6 | ↓ 0,0% | 47 301 |
| MCI0227 | 97,2 | ↑ 0,0% | 201 204 | PEO1027 | 100,8 | ↑ 0,0% | 58 665 | KRU1127 | 100,6 | ↑ 0,0% | 46 717 |

Źródło: GPW

**Informacja dnia
MONNARI
TRADE SA**

Zawarcie umowy pożyczki z Redan S.A. Zarząd MONNARI TRADE S.A. (Emitent) informuje, że w dniu 5 września 2023 roku została podpisana przez spółkę zależną od Emitenta - Service Office spółka z ograniczoną odpowiedzialnością (Spółka, Pożyczkodawca) umowa pożyczki z Redan S.A. z siedzibą w Łodzi (Pożyczkobiorca). Na podstawie umowy, Spółka udzieliła pożyczki pieniężnej w wysokości 4 000 000 zł (słownie: cztery miliony złotych), z przeznaczeniem na zakup towarów lub w części na spłatę kredytu Pożyczkobiorcy zaciągniętego w HSBC Continental Europe (Spółka Akcyjna) Oddział w Polsce. Pożyczkobiorca zobowiązany jest do zwrotu pożyczki wraz z odsetkami do dnia 1 marca 2024 r. Stawka procentowa odsetek jest stała i wynosi 10 % p.a. (w skali roku). Pożyczkodawcy przysługuje prawo do odstąpienia od niniejszej umowy m.in. w przypadku gdy Pożyczkobiorca nie przeznaczy w całości pożyczki na ustalone cele. Zabezpieczeniem pożyczki oraz kwot należnych wobec Spółki są przede wszystkim:

- oświadczenie o poddaniu się egzekucji na rzecz Pożyczkodawcy do kwoty maksymalnej stanowiącej 175% pożyczki w trybie art. 777 § 1 punkt 5 Kodeksu postępowania cywilnego;
- poręczenie Pana Radosława Wiśniewskiego wraz z oświadczeniem o poddaniu się egzekucji oraz zastawem rejestrowym na akcjach Redan S.A. w liczbie 5 963 271, bez prawa wykonywania głosu z tych akcji na Walnym Zgromadzeniu.

Komentarz DM Banku BPS. Po sprzedaży części Ogrodów Geyera w zeszłym roku Monnari dysponuje znaczącymi środkami pieniężnymi, którymi stara się racjonalnie gospodarować poprzez m. in. udzielania pożyczek innym podmiotom. W styczniu br. Spółka pożyczyła 6,382 mln euro Spółce Rank Progress SA na 8 proc. w skali roku. Tym razem pożyczka Spółce Redan jest mniejsza (4 mln zł), ale wyżej oprocentowana (10 proc. w skali roku). W obliczu wciąż wysokiej inflacji alokacja niepracujących zasobów gotówkowych w aktywa przynoszące dochód należy ocenić pozytywnie. Co ciekawe, w sierpniu Monnari informowało, że nabywa część Spółki Redan (znak towarowy „Top Secret” oraz „Dry Wash”) za kwotę 8 mln zł. Te informacje są pozytywnie przyjmowane przez inwestorów. Od początku roku, notowania Monnari wzrosły o 22,3 proc. przedłużając tym samym trend wzrostowy na akcjach Spółki, jaki trwa od grudnia 2021 r. (Ł. Bryl)

**Informacja dnia
GRUPA AZOTY SA**

ZA Kędzierzyn z grupy Azoty mają awarię instalacji amoniaku, czasowo wstrzymano produkcję nawozów. Grupa Azoty Zakłady Azotowe Kędzierzyn mają awarię instalacji amoniaku, czasowo wstrzymano produkcję nawozów, kwasu azotowego, RSM, mocznika i alkoholu OXO.- poinformowała Grupa Azoty w komunikacie. Jak podano, na podstawie aktualnie dostępnych informacji, Grupa Azoty Zakłady Azotowe Kędzierzyn nie jest w stanie wskazać wiążącego terminu usunięcia problemów technicznych i przywrócenia produkcji do stanu sprzed awarii. Szacunkowe skutki awarii na dzień przekazania raportu nie są znane. (PAP Biznes)

**Informacja dnia
PEKABEX SA**

Zawarcie znaczącej umowy przez spółkę zależną Poznańskiej Korporacji Budowlanej Pekabex S.A. Zarząd Poznańskiej Korporacji Budowlanej Pekabex S.A. informuje, że w dniu dzisiejszym spółka zależna Emitenta - Pekabex Bet S.A. ("Spółka") zawarła umowę z PUTKA spółka z ograniczoną odpowiedzialnością z siedzibą w Jawczytach ("Zamawiający"), której szczegółowe warunki przedstawiono poniżej:

Przedmiot umowy: wykonanie robót projektowych oraz budowlanych w zakresie rozbudowy hali produkcyjnej wraz z parkingiem wielopoziomowym oraz częścią socjalno-biurową oraz przebudową uzbrojenia i utwardzeń terenów zewnętrznych

Wartość umowy: 2% przychodów grupy Pekabex wg ostatniego opublikowanego rocznego skonsolidowanego sprawozdania finansowego (w pełnych procentach)

Termin rozpoczęcia realizacji Przedmiotu Umowy: z dniem zawarcia Umowy

Termin zakończenia realizacji Przedmiotu Umowy: 24 stycznia 2025 roku. (...) (ESPI RB NR 49/23)

**Informacja dnia
BELEAF SA**

Zawarcie umowy pożyczki z Oxygen Forest Poland sp. z o.o. Zarząd BeLeaf S.A. z siedzibą w Krakowie niniejszym informuje, że w dniu 5 września 2023 r. zawarł z podmiotem zależnym od Blue Timber S.A. z siedzibą w Krakowie, tj. Oxygen Forest Poland sp. z o.o. z siedzibą w Rdzawie ("OFP") umowę pożyczki ("Umowa"). Zgodnie z treścią zawartej Umowy Emitent zobowiązał się do udzielania OFP pożyczki na kwotę 230.000,00 zł (dwieście trzydzieści tysięcy złotych) z przeznaczeniem na bieżące potrzeby OFP obejmujące rozwój działalności i związane z tym wydatki kapitałowe oraz operacyjne. Spłata pożyczki nastąpi na koniec okresu obowiązywania Umowy, tj. w terminie 36 miesięcy od dnia jej podpisania, natomiast odsetki od kwoty pożyczki będą spłacane przez OFP na koniec każdego roku kalendarzowego przez okres trwania Umowy. Pożyczka jest oprocentowana według zmiennej stopy procentowej wynoszącej WIBOR6M +6%. OFP jest uprawniona do wcześniejszej spłaty pożyczki. W przypadku wcześniejszej spłaty pożyczki, odsetki zostaną naliczone wyłącznie do daty wcześniejszej spłaty. (...) (ESPI RB NR 15/23)

**Informacja dnia
GAMIVO SA**

Gamivo zaprasza do składania ofert sprzedaży do 50 tys. akcji po cenie 100 zł za sztukę. Gamivo zaprasza do składania ofert sprzedaży do 50 tys. zdematerializowanych akcji zwykłych na okaziciela serii A i B o wartości nominalnej 0,10 zł. Proponowana cena nabycia to 100 zł za akcję - poinformowała spółka w komunikacie. Data rozpoczęcia przyjmowania ofert sprzedaży to 7 września 2023 roku, a data zakończenia ich przyjmowania to 20 września (do godz. 17.00). Przewidywana data przeniesienia własności akcji oraz rozliczenia transakcji to 25 września 2023 roku. Podmiotem pośredniczącym w wykonaniu i rozliczeniu zaproszenia jest Trigon Dom Maklerski. (PAP Biznes)

**Informacja dnia
REMOR SOLAR
POLSKA SA**

Zawarcie umowy na dostawę i montaż konstrukcji oraz modułów dla dwóch farm fotowoltaicznych na terenie Estonii. Zarząd REMOR SOLAR POLSKA Spółka Akcyjna z siedzibą w Reczu informuje, iż w dniu dzisiejszym zawarto umowę z podmiotem z siedzibą w Tallinnie, Estonia, przedmiotem której jest dostawa i montaż konstrukcji oraz modułów dla dwóch farm fotowoltaicznych na terenie Estonii. Wartość umowy wynosi 1.000.001,00 EUR, a zakładana realizacja umowy powinna zakończyć się do końca lutego 2024 r. (ESPI RB NR 12/23)

**Informacja dnia
NTT SYSTEM SA**

Informacja o wstępnych, szacunkowych skonsolidowanych danych finansowych Grupy Kapitałowej NTT System S.A. w I półroczu 2023 r. W związku z zakończeniem księgowania dokumentów dotyczących I półrocza 2023 r. Zarząd NTT System SA przekazuje do publicznej wiadomości wstępne, szacunkowe wybrane skonsolidowane dane finansowe Grupy Kapitałowej NTT System S.A. za ten okres, które wynoszą:

Przychody netto ze sprzedaży - 679,5 mln PLN

Zysk netto - 12,2 mln PLN

Skonsolidowany raport półroczny (PSr) za I półrocze 2023 roku zostanie opublikowany w dniu 29 września 2023 roku, po zweryfikowaniu wszystkich danych przez biegłego rewidenta, o czym Spółka informowała raportem bieżącym nr 1/2023 z dnia 30 stycznia 2023 roku. (ESPI RB NR 14/23)

WIG20 FUTURES



Źródło: Bloomberg

Komentarz DM Banku BPS. Wtorkowe notowania na GPW nie przyniosły rozstrzygnięcia. Kluczowe dla dalszego rozwoju sytuacji może się okazać dzisiejsze posiedzenie RPP w sprawie stóp procentowych. Rynek aktualnie dyskontuje obniżkę o 25 punktów bazowych. WIG20 zakończył wczorajsze notowania spadkiem o 0,95 proc. i zamknął sesję na 2006,27pkt., Indeks szerokiego rynku WIG stracił na zamknięciu o 0,77proc. i zamknął sesję na 67828,60pkt., mWIG40 spadł o 0,56proc. i zakończył notowania na poziomie 5124,42 pkt., natomiast sWIG80 zakończył sesję wzrostem o 0,27 proc na poziomie 21311,43 pkt. Obroty na rynku wzrosły i wyniosły 0,98mld zł. wobec 0,88mld zł. poprzedniego dnia. Na FW20U2320 wartość LOP-u lekko spadła i osiągnęła wartość 63654 wobec 63747 na zamknięciu poprzedniej sesji .Obroty podczas sesji wyniosły 33911 wobec 19127 kontraktów poprzednio. WIG20 broni psychologicznego wsparcia na poziomie 2000 pkt., lecz trudno powiedzieć aby w tej chwili strona popytowa kontrolowała sytuację na rynku. (A. Wizner)

Dane makro**06.09.2023****KALENDARIUM**

| Środa | | Wydarzenie | Okres | Odczyt | Poprzednio |
|-------|-----------|---|------------|------------|----------------|
| 3:30 | Australia | PKB k/k | II kwartał | 0,4% | 0,4% (R) |
| 3:30 | Australia | PKB r/r | II kwartał | -2,2% | 1,7% (R) |
| 8:00 | Norwegia | Bilans obrotów bieżących | II kwartał | 171,34 mld | 279,19 mld (R) |
| 8:00 | Niemcy | Zamówienia w przemyśle m/m | lip | -11,7% | 7,6% (R) |
| 8:00 | Niemcy | Zamówienia w przemyśle r/r | lip | -10,5% | 3,3% (R) |
| 8:00 | Rumunia | Sprzedaż detaliczna m/m | lip | -0,3% | -1,9% |
| 8:00 | Rumunia | Sprzedaż detaliczna r/r | lip | 1,2% | 2,00% |
| 9:00 | Czechy | Eksport | lip | | 376,31 mld |
| 9:00 | Czechy | Import | lip | | 364,83 mld |
| 9:00 | Czechy | Produkcja przemysłowa m/m | lip | | 0,9% |
| 9:00 | Czechy | Produkcja przemysłowa r/r | lip | | 0,9% |
| 9:00 | Słowacja | Handel detaliczny r/r | lip | | -5,1% |
| 9:00 | Czechy | Bilans handlu zagranicznego | lip | | 11,48 mld |
| 11:00 | Grecja | PKB k/k | II kwartał | | -0,1% |
| 11:00 | Grecja | PKB r/r | II kwartał | | 2,1% |
| 11:00 | Euroland | Sprzedaż detaliczna m/m | lip | | -0,3% |
| 11:00 | Euroland | Sprzedaż detaliczna r/r | lip | | -1,4% |
| 12:00 | Irlandia | Stopa bezrobocia | sie | | 4,1% |
| 14:15 | Kanada | Rezerwy walutowe | sie | | 114,51 mld |
| 14:30 | Kanada | Eksport | lip | | 60,7 mld |
| 14:30 | USA | Eksport | lip | | 247,48 mld |
| 14:30 | Kanada | Import | lip | | 64,43 mld |
| 14:30 | USA | Import | lip | | 312,98 mld |
| 14:30 | USA | Bilans handlu zagranicznego | lip | | -65,5 mld |
| 15:45 | USA | Indeks PMI zbiorczy (F) | sie | | 52 |
| 15:45 | USA | Indeks PMI usług (F) | sie | | 52,3 |
| 16:00 | Kanada | Stopa procentowa | sie | | 5,00% |
| 16:00 | USA | Indeks ISM dla branż poza przemysłowych | sie | | 52,7 |
| | Polska | Stopa procentowa | sie | | 6,75% |

Na podstawie :stooq.pl

Informacje ze**spótek****06.09.2023****FORTE - WZA:****CYBERFLKS** - Konferencja wynikowa Spółki: Webinar z zarządem cyber_Folks o wynikach Grupy za I półrocze 2023 roku.**GPW, DEMOLISH GAMES** - Debiut na rynku NewConnect: Debiut spółki DEMOLISH GAMES SA na rynku NewConnect**TSGAMES** - Skonsolidowany raport kwartalny II/2023:**ERBUD** - Skonsolidowany raport półroczny II/2023:**ONDE** - Skonsolidowany raport półroczny II/2023:**KOMPAP** - Skonsolidowany raport półroczny II/2023:**KRUK** - Skonsolidowany raport półroczny II/2023:**JSW** - Skonsolidowany raport półroczny II/2023:**STSHOLDING** - Skonsolidowany raport półroczny II/2023:**DATAWALK** - Skonsolidowany raport półroczny II/2023:**TAURONPE** - Skonsolidowany raport półroczny II/2023:**KETY** - Dzień wypłaty dywidendy: Dywidenda w wysokości 20,00 PLN na akcję.

Na podstawie :Infostrefa.pl

SPÓŁKI I MNOŻNIKI RYNKOWE

| Banki | Kurs [PLN] | Kapitalizacja mIn PLN | P/E | | | P/BV | | | D/Y [%] | | | ROA [%] | | |
|------------------|---------------|--------------------------|-------------|-------------|-------------|------------|------------|------------|------------|------------|------------|-------------|-------------|-------------|
| | | | 2023 | 2024 | 2025 | 2023 | 2024 | 2025 | 2023 | 2024 | 2025 | 2023 | 2024 | 2025 |
| PKO BP | 37,17 | 46 463 | 7,1 | 6,6 | 6,5 | 1,1 | 1,0 | 0,9 | 6,6 | 8,3 | 8,2 | 0,8 | 1,2 | 1,5 |
| Santander Polska | 365,40 | 37 340 | 9,2 | 9,3 | 8,6 | 1,1 | 1,1 | 1,0 | 4,5 | 5,4 | 6,0 | 1,0 | 1,5 | 1,5 |
| PEKAO | 105,15 | 27 599 | 5,0 | 6,4 | 6,9 | 1,0 | 1,0 | 0,9 | 10,8 | 9,9 | 10,3 | 1,1 | 1,6 | 1,4 |
| ING | 188,00 | 24 459 | - | - | - | - | - | - | - | - | - | 1,0 | 1,0 | 1,0 |
| mBank | 422,80 | 17 954 | - | - | - | 1,1 | 1,0 | 0,9 | - | - | - | -0,1 | 0,4 | 0,5 |
| Bank Millennium | 5,82 | 7 060 | 2,4 | 6,1 | 4,5 | 1,1 | 1,0 | 0,8 | 0,0 | 0,0 | 0,0 | -1,1 | 0,1 | 0,5 |
| Alior Bank | 54,00 | 7 050 | 4,2 | 5,3 | 6,1 | 0,8 | 0,7 | 0,7 | 0,0 | 3,6 | 3,8 | 1,0 | 1,8 | 1,6 |
| Bank Handlowy | 85,30 | 11 145 | 4,9 | 7,0 | 8,8 | 1,2 | 1,2 | 1,1 | 10,6 | 13,7 | 12,7 | 2,3 | 3,0 | 2,3 |
| BNP Paribas | 62,00 | 9 156 | 6,8 | 5,9 | 5,2 | 0,7 | 0,6 | 0,6 | 0,0 | 0,0 | 2,0 | 0,2 | 0,8 | 0,8 |
| Mediana | - | 17 954 | 5,0 | 6,4 | 6,5 | 1,1 | 1,0 | 0,9 | 4,5 | 5,4 | 6,0 | 1,0 | 1,2 | 1,4 |
| Finanse inne | Kurs [PLN] | Kapitalizacja mIn PLN | P/E | | | P/BV | | | D/Y [%] | | | ROE [%] | | |
| PZU | 41,38 | 35 733 | 8,1 | 8,5 | 8,6 | 1,6 | 1,5 | 1,3 | 6,2 | 7,0 | 7,3 | 18,1 | 20,5 | 18,0 |
| KRUK | 393,20 | 7 596 | 8,5 | 7,5 | 6,6 | 2,0 | 1,7 | 1,5 | 3,8 | 4,0 | 4,7 | 27,1 | 25,2 | 23,8 |
| GPW | 37,50 | 1 574 | 10,2 | 9,8 | 9,9 | 1,5 | 1,4 | 1,4 | 7,3 | 7,4 | 7,5 | 14,2 | 14,6 | 14,3 |
| Mediana | - | 7 596 | 8,5 | 8,5 | 8,6 | 1,6 | 1,5 | 1,4 | 6,2 | 7,0 | 7,3 | 18,1 | 20,5 | 18,0 |
| Deweloperzy | Kurs [PLN] | Kapitalizacja mIn PLN | P/E | | | P/BV | | | EV/EBITDA | | | ROE [%] | | |
| GTC | 5,48 | 3 633 | 18,8 | 9,0 | 8,7 | 0,6 | 0,6 | 0,6 | 19,2 | 18,0 | 16,5 | 4,8 | 5,3 | 6,2 |
| Dom Development | 159,60 | 4 101 | 10,2 | 13,9 | 9,5 | 2,7 | 2,7 | 2,4 | 7,4 | 8,2 | 7,0 | 29,7 | 27,9 | 23,1 |
| Echo Investment | 4,24 | 1 750 | 11,2 | 9,1 | 5,2 | 1,0 | 0,9 | 0,9 | 14,0 | 20,5 | 10,8 | 7,5 | 8,5 | 7,9 |
| Atal | 58,00 | 2 496 | 7,9 | 9,3 | 6,9 | 1,5 | 1,5 | 1,4 | 7,8 | 9,5 | 7,4 | 26,1 | 22,5 | 17,7 |
| Develia | 4,78 | 2 137 | 9,9 | 9,0 | 7,7 | 1,4 | 1,4 | 1,3 | 9,8 | 9,6 | 8,4 | 15,3 | 13,5 | 14,6 |
| Mediana | - | 2 496 | 10,2 | 9,1 | 7,7 | 1,4 | 1,4 | 1,3 | 9,8 | 9,6 | 8,4 | 15,3 | 13,5 | 14,6 |
| Budowlane | Kurs [PLN] | Kapitalizacja mIn PLN | P/E | | | P/BV | | | EV/EBITDA | | | ROE [%] | | |
| Budimex | 449,50 | 11 476 | 19,2 | 18,1 | 18,2 | 8,2 | 7,6 | 7,4 | 11,5 | 10,2 | 10,0 | 37,2 | 43,2 | 43,6 |
| Unibep | 10,40 | 365 | - | - | - | - | - | - | - | - | - | 7,4 | 7,4 | 7,4 |
| MFO | 31,50 | 208 | 12,6 | 6,8 | 4,9 | 0,6 | 0,6 | 0,5 | 5,6 | 3,4 | 3,0 | 13,8 | 9,4 | 9,2 |
| Prochem | 32,00 | 64 | 80,0 | 53,3 | 29,1 | - | - | - | 7,2 | 6,7 | 5,9 | 6,5 | 6,5 | 6,5 |
| Mediana | - | 286 | 19,2 | 18,1 | 18,2 | 4,4 | 4,1 | 3,9 | 7,2 | 6,7 | 5,9 | 10,6 | 8,4 | 8,3 |
| Górnictwo | Kurs [PLN] | Kapitalizacja mIn PLN | P/E | | | P/BV | | | EV/EBITDA | | | ROE [%] | | |
| KGHM | 114,75 | 22 950 | 14,5 | 9,4 | 14,4 | 0,7 | 0,6 | 0,6 | 4,9 | 4,0 | 4,7 | 18,8 | 6,3 | 5,8 |
| JSW | 36,48 | 4 283 | 3,1 | - | - | 0,3 | 0,3 | 0,2 | 0,2 | 0,5 | 0,6 | 63,4 | 8,9 | 2,2 |
| Bogdanka | 35,00 | 1 190 | 1,5 | 1,8 | 3,0 | 0,3 | 0,2 | 0,2 | 0,5 | 0,6 | 0,8 | 5,1 | 9,0 | 9,6 |
| Mediana | - | 4 283 | 3,1 | 5,6 | 8,7 | 0,3 | 0,3 | 0,2 | 0,5 | 0,6 | 0,8 | 18,8 | 8,9 | 5,8 |
| Paliwa | Kurs [PLN] | Kapitalizacja mIn PLN | P/E | | | P/BV | | | EV/EBITDA | | | ROE [%] | | |
| PKN ORLEN | 61,79 | 71 735 | 3,2 | 4,8 | 5,4 | 0,5 | 0,4 | 0,4 | 1,6 | 1,8 | 1,9 | 38,1 | 18,5 | 10,8 |
| Unimot | 98,40 | 807 | 2,3 | 7,1 | 7,5 | 0,9 | 0,8 | 0,7 | 3,7 | 3,9 | 4,0 | 61,2 | 43,4 | 22,2 |
| MOL | 31,50 | 25 701 | 4,8 | 4,7 | 4,5 | 0,6 | 0,5 | 0,5 | 2,9 | 2,7 | 2,6 | 24,1 | 17,3 | 14,7 |
| Mediana | - | 13 254 | 3,2 | 4,8 | 5,4 | 0,6 | 0,5 | 0,5 | 3,3 | 3,3 | 3,3 | 38,1 | 18,5 | 14,7 |

Źródło: DM BPS, Bloomberg

SPÓŁKI I MNOŻNIKI RYNKOWE

| IT | Kurs [PLN] | Kapitalizacja mIn PLN | P/E | | | P/BV | | | EV/EBITDA | | | ROE [%] | | |
|-------------------------|---------------|--------------------------|-------------|-------------|-------------|------------|------------|------------|-------------|-------------|-------------|-------------|-------------|-------------|
| | | | 2023 | 2024 | 2025 | 2023 | 2024 | 2025 | 2023 | 2024 | 2025 | 2023 | 2024 | 2025 |
| Asseco Poland | 73,10 | 6 067 | 12,0 | 11,3 | 10,8 | 0,9 | 0,9 | 0,8 | 4,0 | 3,8 | 3,7 | 7,2 | 7,5 | 7,7 |
| ComArch | 142,50 | 1 159 | 13,0 | 11,1 | 10,3 | 0,9 | 0,8 | 0,8 | 4,3 | 3,9 | 3,7 | 8,6 | 7,2 | 7,5 |
| LiveChat Software | 137,00 | 3 528 | 20,6 | 16,6 | 14,8 | 19,9 | - | - | 17,1 | 14,2 | 12,3 | - | 95,7 | 95,7 |
| Asseco BS | 41,00 | 1 370 | - | - | - | - | - | - | 10,0 | 9,2 | 8,7 | 23,7 | 23,7 | 23,7 |
| Asseco SEE | 46,70 | 2 423 | - | - | - | - | - | - | - | - | - | 17,9 | 17,9 | 17,9 |
| Mediana | - | 2 423 | 13,0 | 11,3 | 10,8 | 0,9 | 0,9 | 0,8 | 7,2 | 6,5 | 6,2 | 13,3 | 17,9 | 17,9 |
| Telekomunikacja i Media | Kurs [PLN] | Kapitalizacja mIn PLN | P/E | | | P/BV | | | EV/EBITDA | | | ROE [%] | | |
| Cyfrowy Polsat | 13,48 | 8 621 | 24,2 | 12,4 | 7,4 | 0,5 | 0,5 | 0,5 | 6,1 | 5,5 | 4,9 | 5,8 | 2,8 | 4,1 |
| Orange Polska | 7,15 | 9 378 | 10,7 | 11,4 | 10,3 | 0,7 | 0,6 | 0,6 | 5,0 | 4,9 | 4,7 | 5,3 | 5,7 | 5,5 |
| Wirtualna Polska | 105,40 | 3 088 | 18,9 | 14,6 | 12,1 | 3,2 | 2,8 | 2,4 | 8,2 | 7,4 | 6,7 | 21,7 | 17,5 | 18,8 |
| Agora | 7,90 | 368 | 7,8 | 25,5 | 11,3 | 0,5 | 0,5 | 0,5 | 10,1 | 8,0 | 7,2 | -6,6 | -3,7 | -0,9 |
| ATM GRUPA | 3,31 | 279 | 7,9 | 7,7 | 6,8 | 0,9 | 0,9 | 0,8 | 4,2 | 4,5 | 4,0 | - | - | - |
| Mediana | - | 3 088,1 | 10,7 | 12,4 | 10,3 | 0,7 | 0,6 | 0,6 | 6,1 | 5,5 | 4,9 | 5,5 | 4,3 | 4,8 |
| Producenci gier video | Kurs [PLN] | Kapitalizacja mIn PLN | P/E | | | P/BV | | | EV/EBITDA | | | ROE [%] | | |
| CD Projekt SA | 153,55 | 15 341 | 39,4 | 61,3 | 65,1 | 6,7 | 6,3 | 5,9 | 24,2 | 37,4 | 43,5 | 16,3 | 18,5 | 10,5 |
| Playway | 408,00 | 2 693 | 14,9 | 12,8 | 11,5 | 5,5 | 5,1 | 4,9 | 10,9 | 9,3 | 8,3 | - | 34,6 | 37,0 |
| TEN Square Games | 81,60 | 599 | 17,6 | 11,7 | 12,0 | 1,8 | 1,7 | 1,6 | 8,2 | 6,4 | 6,3 | 27,5 | 13,6 | 14,7 |
| 11 bit studios SA | 700,00 | 1 692 | 64,8 | 9,1 | 10,2 | 6,1 | 3,8 | 3,4 | 61,6 | 6,8 | 7,7 | 11,1 | 10,2 | 40,3 |
| Mediana | - | 2 192 | 28,5 | 12,2 | 11,7 | 5,8 | 4,4 | 4,1 | 17,5 | 8,0 | 8,0 | 16,3 | 16,0 | 25,9 |
| Odzież i obuwie | Kurs [PLN] | Kapitalizacja mIn PLN | P/E | | | P/BV | | | EV/EBITDA | | | ROE [%] | | |
| LPP | 14000,00 | 25 973 | 22,5 | 17,4 | 13,2 | 6,8 | 5,5 | 4,5 | 11,9 | 8,8 | 7,2 | 35,0 | 32,7 | 33,2 |
| CCC | 43,14 | 2 971 | - | - | 30,4 | 3,0 | 4,0 | 3,5 | 10,5 | 7,7 | 5,8 | -11,6 | -21,6 | -17,9 |
| Monnari Trade | 6,14 | 188 | 12,3 | 10,2 | 10,2 | - | - | - | 6,2 | 5,8 | 5,5 | 24,7 | 24,7 | 24,7 |
| Answer.com | 35,00 | 629 | 19,8 | 14,5 | 11,1 | 3,2 | 2,6 | 2,1 | 10,7 | 8,6 | 7,3 | 10,6 | 14,0 | 16,6 |
| Mediana | - | 1 800 | 19,8 | 14,5 | 12,2 | 3,2 | 4,0 | 3,5 | 10,6 | 8,2 | 6,5 | 17,7 | 19,4 | 20,6 |
| Dystrybucja | Kurs [PLN] | Kapitalizacja mIn PLN | P/E | | | P/BV | | | EV/EBITDA | | | ROE [%] | | |
| Allegro | 31,16 | 32 928 | 37,6 | 23,1 | 17,1 | 3,3 | 2,9 | 2,5 | 16,3 | 12,7 | 10,6 | -7,2 | 8,5 | 12,5 |
| Dino Polska | 375,80 | 36 843 | 24,6 | 19,1 | 15,4 | 6,5 | 5,0 | 4,0 | 16,3 | 13,5 | 11,3 | 31,3 | 29,7 | 28,7 |
| Inter Cars | 580,00 | 8 217 | 9,4 | 8,4 | 7,5 | 1,8 | 1,5 | 1,2 | 7,2 | 6,5 | 6,0 | 22,5 | 20,8 | 19,3 |
| Eurocash | 16,10 | 2 241 | 20,1 | 12,3 | 9,6 | 2,7 | 2,4 | 2,1 | 4,8 | 4,4 | 4,2 | 3,3 | 11,8 | 18,4 |
| Neuca | 722,00 | 3 182 | 22,6 | 17,4 | 14,0 | 3,4 | 3,0 | 2,9 | 10,3 | 8,7 | 7,8 | 14,4 | 15,5 | 16,7 |
| Mediana | - | 3 182 | 20,1 | 12,3 | 9,6 | 2,7 | 2,4 | 2,1 | 7,2 | 6,5 | 6,0 | 14,4 | 15,5 | 18,4 |
| Spożywcze | Kurs [PLN] | Kapitalizacja mIn PLN | P/E | | | P/BV | | | EV/EBITDA | | | ROE [%] | | |
| Ambra | 66,00 | 1 520 | 12,5 | 11,1 | 10,3 | 1,9 | 1,7 | 1,6 | 6,8 | 6,1 | 6,0 | 15,0 | 15,2 | 15,7 |
| Wawel | 692,00 | 1 038 | - | - | - | - | - | - | 13,3 | - | - | 5,1 | 5,1 | 5,1 |
| MBW | 10,70 | 1 198 | 39,7 | 39,7 | 34,0 | 1,3 | 1,3 | 1,2 | 17,4 | 16,1 | 15,1 | 3,0 | 3,2 | 3,3 |
| Mediana | - | 1 198 | 26,1 | 25,4 | 22,1 | 1,6 | 1,5 | 1,4 | 13,3 | 11,1 | 10,5 | 5,1 | 5,1 | 5,1 |

Źródło: DM BPS, Bloomberg

SPÓŁKI I MNOŻNIKI RYNKOWE

| Energia | Kurs [PLN] | Kapitalizacja mIn PLN | P/E | | | P/BV | | | EV/EBITDA | | | ROE [%] | | |
|---------------------|---------------|--------------------------|-------------|-------------|-------------|------------|------------|------------|-------------|-------------|------------|-------------|--------------|-------------|
| | | | 2023 | 2024 | 2025 | 2023 | 2024 | 2025 | 2023 | 2024 | 2025 | 2023 | 2024 | 2025 |
| PGE | 7,89 | 17 703 | 4,2 | 5,3 | 4,4 | 0,3 | 0,4 | 0,4 | 2,5 | 3,1 | 2,8 | 6,8 | 7,4 | 6,0 |
| Enea | 7,90 | 4 879 | 2,0 | 4,7 | 3,7 | 0,2 | 0,3 | 0,3 | 2,5 | 4,9 | 4,4 | 7,5 | 12,4 | 7,1 |
| Tauron | 3,94 | 6 905 | 2,4 | 4,4 | 3,4 | 0,4 | 0,4 | 0,4 | 3,5 | 4,8 | 4,2 | 2,8 | 16,1 | 8,7 |
| Onde | 11,34 | 618 | 56,7 | 56,7 | 113,4 | 1,9 | 1,8 | 1,8 | 16,4 | 17,2 | 24,5 | 1,6 | 2,5 | 3,0 |
| Polenergia | 78,00 | 6 877 | 17,2 | 14,1 | 12,7 | 1,5 | 1,4 | 1,2 | 13,6 | 11,1 | 10,4 | 7,4 | 8,5 | 9,6 |
| ZE PAK | 20,35 | 1 034 | - | - | - | - | - | - | 15,0 | 7,4 | 4,0 | 33,3 | 33,3 | 33,3 |
| Mediana | - | 5 878 | 4,2 | 5,3 | 4,4 | 0,4 | 0,4 | 0,4 | 8,6 | 6,2 | 4,3 | 7,1 | 10,4 | 7,9 |
| Chemia | Kurs [PLN] | Kapitalizacja mIn PLN | P/E | | | P/BV | | | EV/EBITDA | | | ROE [%] | | |
| | | | 2023 | 2024 | 2025 | 2023 | 2024 | 2025 | 2023 | 2024 | 2025 | 2023 | 2024 | 2025 |
| Grupa Azoty | 24,12 | 2 393 | - | 81,8 | 4,3 | - | - | - | 25,1 | 7,5 | 5,2 | 18,1 | -6,3 | -1,8 |
| Ciech | 44,30 | 2 335 | 24,7 | 116,6 | 105,5 | 0,9 | 0,9 | 0,9 | 4,8 | 4,6 | 4,2 | 15,7 | 3,6 | 7,1 |
| PCC Rokita | 88,20 | 1 751 | - | - | - | - | - | - | - | - | - | 14,8 | 14,8 | 14,8 |
| Mediana | - | 2 335 | 24,7 | 99,2 | 54,9 | 0,9 | 0,9 | 0,9 | 15,0 | 6,1 | 4,7 | 15,7 | 3,6 | 7,1 |
| Przemysł | Kurs [PLN] | Kapitalizacja mIn PLN | P/E | | | P/BV | | | EV/EBITDA | | | ROE [%] | | |
| | | | 2023 | 2024 | 2025 | 2023 | 2024 | 2025 | 2023 | 2024 | 2025 | 2023 | 2024 | 2025 |
| Grupa Kęty | 661,00 | 6 379 | 13,4 | 13,2 | 12,2 | 3,5 | 3,5 | 3,4 | 8,5 | 7,8 | 7,9 | 37,0 | - | 25,9 |
| Grenevia | 3,50 | 2 011 | 8,8 | 11,7 | 8,8 | 1,0 | 0,9 | 0,8 | 5,7 | 6,2 | 5,7 | 9,6 | 10,3 | 9,6 |
| Stalprodukt | 231,50 | 1 292 | 4,0 | 5,3 | 7,7 | 0,3 | 0,3 | 0,3 | 1,3 | 1,5 | 1,8 | 13,6 | 10,9 | 8,3 |
| Wielton | 7,95 | 480 | 11,4 | 8,0 | 5,3 | 0,8 | 0,8 | 0,7 | 5,8 | 5,2 | 4,5 | 18,0 | 13,0 | 11,6 |
| Alumetal | 81,30 | 1 283 | - | - | - | - | - | - | 6,8 | 6,3 | - | 30,5 | 30,5 | 30,5 |
| Mangata Holding | 92,50 | 618 | 10,3 | 8,2 | 7,1 | 1,1 | 1,1 | 1,0 | 5,6 | 4,9 | 4,8 | - | 15,4 | 14,4 |
| Mediana | - | 1 287 | 10,7 | 8,1 | 7,4 | 0,9 | 0,8 | 0,8 | 5,8 | 5,2 | 4,6 | 18,0 | 13,0 | 11,6 |
| Biotechnologia | Kurs [PLN] | Kapitalizacja mIn PLN | P/E | | | P/BV | | | EV/EBITDA | | | ROE [%] | | |
| | | | 2023 | 2024 | 2025 | 2023 | 2024 | 2025 | 2023 | 2024 | 2025 | 2023 | 2024 | 2025 |
| Synthaverse | 5,29 | 372 | 52,9 | 26,5 | 17,6 | 2,4 | 2,3 | 2,0 | 19,0 | 10,5 | 6,5 | 6,8 | 5,2 | 6,2 |
| Ryvü Therapeutics | 60,80 | 1 406 | - | - | 10,6 | 3,7 | 5,4 | 3,6 | - | - | 7,1 | -7,5 | -32,8 | -36,1 |
| Captor Therapeutics | 128,00 | 534 | - | - | 61,0 | 4,3 | 9,4 | 4,7 | - | - | 32,6 | - | -36,7 | -55,6 |
| Celon Pharma | 16,00 | 817 | - | - | - | 1,8 | 2,0 | 2,1 | 236,6 | 33,8 | 19,7 | -7,1 | -6,9 | -6,1 |
| Molecure | 21,30 | 359 | - | 4,0 | 3,6 | 2,0 | 1,3 | 1,0 | - | 4,2 | 3,8 | -11,4 | -15,5 | 12,1 |
| Selvita | 66,90 | 1 228 | 29,4 | 18,8 | 14,7 | 4,1 | 3,3 | 2,7 | 14,5 | 10,2 | 8,5 | 17,0 | 16,4 | 18,7 |
| Mediana | - | 675 | 41,2 | 18,8 | 14,7 | 3,0 | 2,8 | 2,4 | 19,0 | 10,4 | 7,8 | -7,1 | -11,2 | 0,0 |

Źródło: DM BPS, Bloomberg

Dom Maklerski Banku BPS SA

ul. Grzybowska 81, 00-844 Warszawa,
tel.: +48 22 53 95 555, fax.: +48 22 53 95 556
www.dmbps.pl
dm@dmbps.pl

Sporządzone przez Departament Analiz:

Tomasz Czarnecki, MPW
Dyrektor Departamentu Analiz
tomasz.czarnecki@dmbps.pl
tel.: (22) 53 95 542

Jacek Borawski
Analityk Techniczny

Artur Wizner, MPW
Analityk
artur.wizner@dmbps.pl
tel.: (22) 53 95 548

Dr Łukasz Bryl
Analityk
lukasz.bryl@dmbps.pl
tel.: 785 500 874

Dane kontaktowe do Departamentu Sprzedaży:

Dariusz Stasiak, MPW
Dyrektor Departamentu Sprzedaży
dariusz.stasiak@dmbps.pl
tel.: +48 (22) 53 95 084

Krzysztof Jeż, MPW
krzysztof.jez@dmbps.pl
tel.: + 48 (22) 53 95 559

Lech Kucharski, MPW
lech.kucharski@dmbps.pl
tel.: + 48 (22) 53 95 522

Tomasz Kublik, MPW
tomasz.kublik@dmbps.pl
tel.: + 48 (22) 53 95 511

Tomasz Wojna
tomasz.wojna@dmbps.pl
tel.: + 48 (22) 53 95 541

Wyjaśnienia dotyczące stosowanej terminologii fachowej i wskaźników:

Dług netto – suma zobowiązań oprocentowanych pomniejszona o środki pieniężne i ich ekwiwalenty
EBIT – wynik na działalności operacyjnej
EBITDA – wynik działalności operacyjnej przed potrąceniem salda na działalności finansowej, opodatkowaniem i amortyzacją.
EV – (wartość ekonomiczna; EV= MC + dług netto) suma kapitalizacji i długu netto
Marża brutto na sprzedaży – relacja zysku brutto na sprzedaży do przychodów ze sprzedaży
Marża EBIT – (EBIT/Przychody ze sprzedaży) relacja zysk z działalności operacyjnej do przychodów ze sprzedaży
Marża EBITDA – (EBITDA/Przychody ze sprzedaży) relacja EBITDA do przychodów ze sprzedaży
EBIT/EV – iloraz zysku z działalności operacyjnej i wartości ekonomicznej (suma kapitalizacji i długu netto)
MC/EBIT – iloraz kapitalizacji (liczba kursu akcji i liczby akcji) oraz zysku z działalności operacyjnej
MC/S – iloraz kapitalizacji (liczba wyemitowanych akcji razy kurs akcji) i przychodów ze sprzedaży
P/E – (Cena/Zysk) relacja kurs akcji do prognozowanego rocznego zysku netto przypadający na akcję
P/BV – (Cena/Wartość Księgową) relacja kursu akcji do prognozowanej wartości księgowej przypadającej na akcję
P/CF – [Cena/(zysk netto + amortyzacja)] relacja kursu akcji do sumy przypadającego na akcję zysku netto i amortyzacji
Stopa dywidendy – (DY) dywidenda na akcję podzielona przez kurs akcji
Wskaźnik wypłaty dywidendy – (D/E) relacja dywidenda przypadająca na akcję do zysk na akcję
Wskaźnik pokrycia dywidendy – (E/D) relacja zysku na akcję do dywidendy na akcję

Opracowanie wyraża wiedzę oraz poglądy autorów według stanu na dzień jego sporządzenia. Autorzy nie uwzględniają w opracowaniu jakichkolwiek szczególnych zamierzeń inwestycyjnych, szczególnych celów inwestycyjnych, sytuacji finansowej ani szczególnych potrzeb czy żądań potencjalnych odbiorców. Opracowanie publikowane jest w celach wyłącznie informacyjnych lub marketingowych i nie powinno być interpretowane jako (1) osobista rekomendacja, (1) porada inwestycyjna, prawna, lub innego typu, ani jako (2) zachęta do działania, inwestowania czy pozbywania się inwestycji w szczególny sposób, bądź (4) ocena lub zapewnienie opłacalności inwestycji w instrumenty finansowe objęte opracowaniem.

W szczególności opracowanie nie stanowi „badania inwestycyjnego” lub „publikacji handlowej” w rozumieniu Rozporządzenia Delegowanego Komisji (UE) 2017/565 z dnia 25 kwietnia 2016 r. uzupełniającego dyrektywę Parlamentu Europejskiego i Rady 2014/65/UE w odniesieniu do wymogów organizacyjnych i warunków prowadzenia działalności przez firmy inwestycyjne oraz pojęć zdefiniowanych na potrzeby tej dyrektywy, bądź „rekomendacji” w rozumieniu Rozporządzenia Parlamentu Europejskiego i Rady (UE) NR 596/2014 z dnia 16 kwietnia 2014 r. w sprawie nadużyć na rynku (rozporządzenie w sprawie nadużyć na rynku) oraz uchylającego dyrektywę 2003/6/WE Parlamentu Europejskiego i Rady i dyrektywy Komisji 2003/124/WE, 2003/125/WE i 2004/72/WE.

Opracowanie zostało sporządzone z zachowaniem należytej staranności i rzetelności przy zachowaniu zasad metodologicznej poprawności na podstawie ogólnodostępnych informacji, w dniu publikacji opracowania, pozyskanych ze źródeł wiarygodnych dla Domu Maklerskiego Banku BPS S.A. Dom Maklerski Banku BPS S.A. nie gwarantuje ich kompletności, prawdziwości lub dokładności.

Dom Maklerski Banku BPS S.A. nie ponosi odpowiedzialności za ewentualne decyzje inwestycyjne podjęte na podstawie niniejszego opracowania ani za ewentualne szkody poniesione w wyniku tych decyzji inwestycyjnych. Opracowanie nie powinno być interpretowane jako oświadczenie ani gwarancja (zarówno wyraźna, jak i implikowana) w zakresie generowania zysku z tytułu prezentowanej strategii inwestycyjnej.

Inwestowanie na rynku kapitałowym wiąże się z możliwością utraty części lub całości zainwestowanego kapitału. Szczegółowe informacje o ryzykach związanych z inwestowaniem w instrumenty finansowe dostępne są na stronie internetowej DMBPS: www.dmbps.pl w zakładce Regulacje i dokumenty.

Dom Maklerski Banku BPS S.A., jego akcjonariusze lub pracownicy mogą posiadać długie lub krótkie pozycje powstałe w wyniku transakcji zawartych na instrumentach z rynków OTC lub innych instrumentach finansowych wymienionych w opracowaniu. Organem sprawującym nadzór nad działalnością Domu Maklerskiego Banku BPS S.A. jest Komisja Nadzoru Finansowego z siedzibą w Warszawie, przy ulicy Pięknej 20.

Powielanie bądź publikowanie w jakiegokolwiek formie niniejszego opracowania, lub jego części, oraz wykorzystywanie materiału do własnych opracowań celem publikacji, bez pisemnej zgody Domu Maklerskiego Banku BPS S.A. jest zabronione. Niniejsze opracowanie jest prawnie chronione zgodnie z **Ustawą z 4 lutego 1994 r. o prawie autorskim i prawach pokrewnych (Dz. U. 2019 poz. 1231)**.