

| GPW - Indeksy | | | | | |
|---------------|-------------------|----------------|-------------------|-------------------|-------------------------|
| Indeksy | Zamknięcie [pkt.] | Zmiana dzienna | Relatywnie do WIG | Zmiana tyg. [t/t] | Zmiana od początku roku |
| WIG | 67 119,6 | ↑1,28% | - | 0,34% | 16,81% |
| WIG20 | 2 068,5 | ↑1,65% | 0,37% | 0,08% | 15,43% |
| mWIG40 | 4 765,4 | ↑0,48% | -0,79% | 0,77% | 14,71% |
| sWIG80 | 21 390,3 | ↓-0,17% | -1,43% | 0,09% | 22,26% |

| GPW - FW20 | | | | |
|--------------|-------------------|----------------|-------------------|-------------------------|
| Wybrane dane | Zamknięcie [pkt.] | Zmiana dzienna | Zmiana tyg. [t/t] | Zmiana od początku roku |
| FW20U2320 | 2 060 | 0,0 | ↑1,83% | 0,00% |

| Indeksy zagraniczne - kursy zamknięcia | | | | |
|--|-------------|---------|-------------------|-------------------------|
| Indeks | Kurs [pkt.] | Zmiana | Relatywnie do WIG | Zmiana od początku roku |
| BOVESPA (BRAZYLIA) | 118 243,0 | ↓-0,62% | -1,88% | 7,75% |
| BUX (WĘGRY) | 50 087,4 | ↓-0,64% | -1,90% | 14,37% |
| CAC 40 (FRANCJA) | 7 184,4 | ↑0,29% | -0,98% | 10,98% |
| DAX (NIEMCY) | 15 813,1 | ↓-0,11% | -1,37% | 13,57% |
| DIJA (USA) | 33 714,7 | ↓-0,04% | -1,30% | 1,71% |
| EUROSTOXX 50 (EU) | 4 280,6 | ↑0,21% | -1,06% | 12,84% |
| FTSE 100 (GB) | 7 453,6 | ↓-0,11% | -1,37% | 0,02% |
| ISE 100 (TURCJA) | 5 732,9 | ↑2,69% | 1,39% | 4,06% |
| MERVAL (ARGENTYNA) | 432 406,2 | ↑2,77% | 1,47% | 113,97% |
| MSCI EM | 989,3 | ↓-0,27% | -1,53% | 3,44% |
| NASDAQ COMPOSITE (USA) | 13 335,8 | ↓-1,16% | -2,41% | 27,41% |
| PX (CZECHY) | 1 302,3 | ↓-0,05% | -1,31% | 8,37% |
| RTS (ROSJA) | 1 021,4 | ↓-1,79% | -3,03% | 5,29% |
| S&P 500 | 4 328,8 | ↓-0,45% | -1,71% | 12,74% |

| Indeksy zagraniczne - kurs na godzinę: 8:18 | | | | |
|---|-------------|---------|-------------------|-------------------------|
| Indeks | Kurs [pkt.] | Zmiana | Relatywnie do WIG | Zmiana od początku roku |
| NIKKEI225 (JAPONIA) | 32 576,7 | ↓-0,37% | -1,63% | 24,84% |
| HANG SENG (HONG KONG) | 19 181,0 | ↑2,05% | 0,76% | -3,04% |
| BSE 30 (INDIE) | 63 143,9 | ↑0,28% | -0,99% | 3,79% |
| KOSPI 100 (KOREA Płd.) | 2 562,8 | ↓-0,10% | -1,36% | 14,60% |
| SHANGHAI A-SHARE (CHINY) | 3 346,6 | ↑0,28% | -0,99% | 8,33% |
| SHANGHAI B-SHARE (CHINY) | 267,4 | ↑1,17% | -0,11% | -4,48% |

| Kontrakty terminowe - kurs na godzinę: 8:18 | | | | |
|---|-------------|--------|---------------------|-------------------------|
| Futures | Kurs [pkt.] | Zmiana | Relatywnie do WIG20 | Zmiana od początku roku |
| EuroStoxx50 Futures | 4 327,0 | ↑0,49% | -1,32% | 14,32% |
| CAC40 Futures | 7 241,0 | ↑0,61% | -1,20% | 11,55% |
| DAX Futures | 16 002,0 | ↑0,43% | -1,37% | 14,40% |
| S&P500 Futures | 4 383,3 | ↑0,30% | -1,50% | 12,54% |
| DIJA Futures | 33 926,0 | ↑0,10% | -1,70% | 2,34% |
| NASDAQ Futures | 14 897,5 | ↑0,28% | -1,52% | 33,74% |

| Waluty - kurs na godzinę: 08:18 | | | | |
|---------------------------------|------------|--------------|-------------------|-------------------------|
| Waluta | Kurs [PLN] | Zmiana [PLN] | Relatywnie do WIG | Zmiana od początku roku |
| EUR | 4,4288 | -0,0106 | ↓-0,24% | -1,50% |
| CHF | 4,5286 | -0,0158 | ↓-0,35% | -1,61% |
| USD | 4,0536 | -0,0170 | ↓-0,42% | -1,68% |
| EUR/USD | 1,0925 | 0,0019 | ↑0,17% | 2,07% |

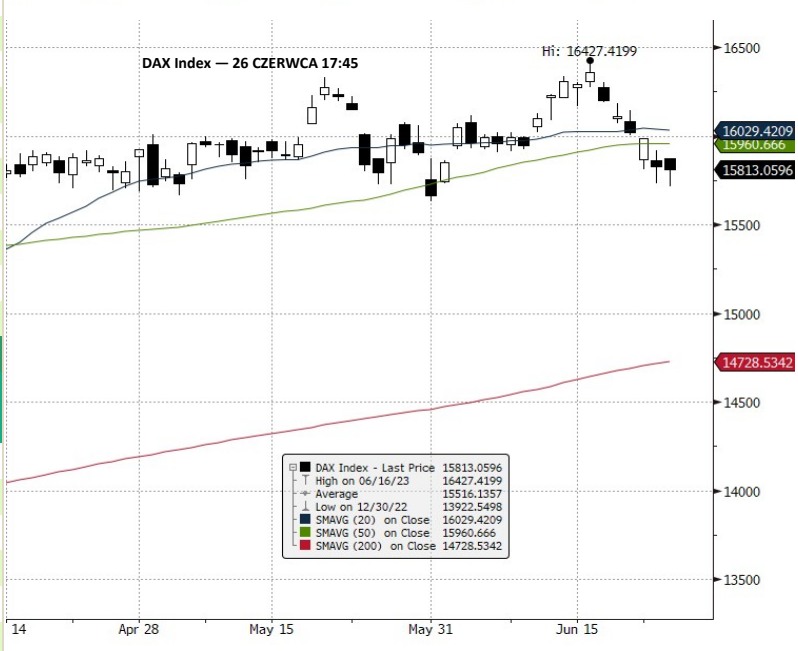
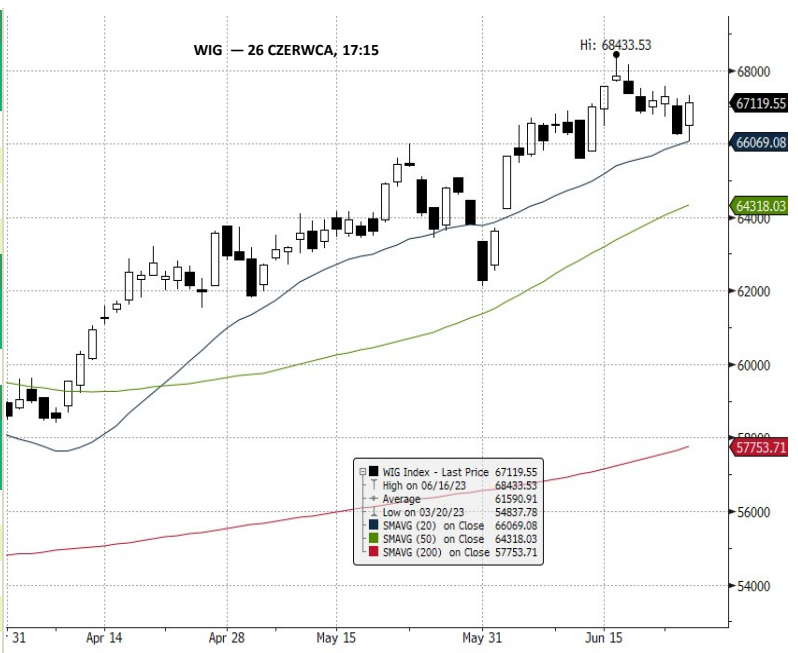

| Surowce - kursy zamknięcia | | | | |
|----------------------------|----------|------------|-------------------|-------------------------|
| Surowiec | Kurs | Zmiana [%] | Relatywnie do WIG | Zmiana od początku roku |
| ROPA WTI (USD za baryłkę) | 70,1 | ↑1,04% | -0,24% | -12,90% |
| MIEDŹ (USD za tonę) | 8 422,0 | ↓-0,66% | -1,92% | 0,51% |
| ZŁOTO (USD za uncję) | 1 922,9 | ↓-0,40% | -1,66% | 5,06% |
| SREBRO (USD za uncję) | 23,2 | ↑0,89% | -0,39% | -3,93% |
| PLATYNA (USD za uncję) | 939,6 | ↑0,72% | -0,55% | -13,44% |
| GAZ ZIEMNY (USD za MMBtu) | 2,8 | ↓-1,15% | -2,40% | -37,86% |
| W. KAMIENNY (USD za tonę) | 125,5 | ↑0,00% | -1,26% | -68,95% |
| CYNK (USD za tonę) | 2 325,3 | ↓-1,54% | -2,78% | -21,84% |
| ŻELAZO (CNY za tonę) | 819,5 | ↑3,54% | 2,23% | -4,15% |
| CYNA (USD za tonę) | 25 635,0 | ↓-3,18% | -4,40% | 3,33% |
| ALUMINIUM (USD za tonę) | 2 148,5 | ↓-1,20% | -2,45% | -9,65% |
| OŁÓW (USD za tonę) | 2 069,5 | ↓-2,52% | -3,75% | -9,75% |
| NIKIEL (USD za tonę) | 20305,0 | ↓-4,72% | -5,92% | -34,75% |

Źródło: Bloomberg

Źródło: Bloomberg

| Największe wzrosty | | | | | | | | | | | |
|--------------------|---------|--------|------------|------------|-------|--------|------------|----------|------|--------|-----------|
| WIG20 | | | | mWIG40 | | | | sWIG80 | | | |
| Nazwa | Kurs | Wzrost | Obroty | Nazwa | Kurs | Wzrost | Obroty | Nazwa | Kurs | Wzrost | Obroty |
| MBANK | 408,1 | ↑ 5,8% | 18 511 710 | MILLENNIUM | 5,7 | ↑ 8,9% | 15 072 498 | PEKABEX | 23,0 | ↑ 5,5% | 323 502 |
| LPP | 14200,0 | ↑ 5,3% | 27 655 880 | INGBSK | 180,0 | ↑ 4,0% | 1 641 587 | SUNEX | 24,0 | ↑ 3,9% | 546 834 |
| ALIOR | 47,3 | ↑ 4,5% | 13 093 866 | CCC | 41,8 | ↑ 2,9% | 8 975 813 | R22 | 71,0 | ↑ 3,2% | 397 113 |
| SANPL | 386,2 | ↑ 3,6% | 13 343 113 | 11BIT | 709,0 | ↑ 2,0% | 1 454 700 | COGNOR | 7,0 | ↑ 2,8% | 1 858 211 |
| KETY | 620,5 | ↑ 2,5% | 5 526 801 | COMARCH | 152,0 | ↑ 2,0% | 233 004 | MERCATOR | 47,6 | ↑ 2,6% | 721 221 |

| Największe spadki | | | | | | | | | | | |
|-------------------|-------|---------|------------|---------|--------|---------|-----------|----------|------|---------|-----------|
| WIG20 | | | | mWIG40 | | | | sWIG80 | | | |
| Nazwa | Kurs | Spadek | Obroty | Nazwa | Kurs | Spadek | Obroty | Nazwa | Kurs | Spadek | Obroty |
| KRUK | 377,6 | ↓ -0,5% | 5 978 285 | BENEFIT | 1520,0 | ↓ -3,2% | 1 926 695 | GREENX | 3,0 | ↓ -4,8% | 4 136 866 |
| ASSECOPOL | 80,1 | ↓ -0,1% | 2 219 891 | DEVELIA | 3,9 | ↓ -2,8% | 387 342 | MIRBUD | 6,8 | ↓ -3,0% | 924 709 |
| JSW | 41,3 | ↑ 0,0% | 10 788 078 | TSGAMES | 82,0 | ↓ -2,5% | 2 581 922 | RAINBOW | 40,3 | ↓ -2,9% | 244 284 |
| CDPROJEKT | 152,1 | ↑ 0,1% | 64 757 202 | ASBIS | 26,9 | ↓ -2,0% | 2 675 813 | RAWLPLUG | 14,3 | ↓ -2,7% | 1 788 |
| ORANGEPL | 7,1 | ↑ 0,1% | 3 940 606 | DOMDEV | 128,0 | ↓ -1,7% | 439 088 | MOLECURE | 21,6 | ↓ -2,7% | 141 815 |

| Największe obroty | | | | | | | | | | | |
|-------------------|-------|--------|-------------|------------|------|---------|------------|----------|------|---------|-----------|
| WIG20 | | | | mWIG40 | | | | sWIG80 | | | |
| Nazwa | Kurs | Zmiana | Obroty | Nazwa | Kurs | Zmiana | Obroty | Nazwa | Kurs | Zmiana | Obroty |
| DINOPL | 466,4 | ↑ 0,8% | 116 377 740 | MILLENNIUM | 5,7 | ↑ 8,9% | 15 072 498 | TIM | 49,3 | ↓ -0,5% | 4 962 837 |
| PKOBP | 36,0 | ↑ 2,1% | 80 173 768 | CCC | 41,8 | ↑ 2,9% | 8 975 813 | GREENX | 3,0 | ↓ -4,8% | 4 136 866 |
| PKNORLEN | 66,4 | ↑ 1,1% | 69 152 021 | CIECH | 50,8 | ↓ -1,4% | 5 688 310 | ALUMETAL | 81,5 | ↑ 0,1% | 1 908 673 |
| CDPROJEKT | 152,1 | ↑ 0,1% | 64 757 202 | TAURONPE | 2,6 | ↓ -0,2% | 5 045 187 | COGNOR | 7,0 | ↑ 2,8% | 1 858 211 |
| PEKAO | 111,0 | ↑ 2,4% | 47 457 136 | STSHOLDING | 24,2 | ↑ 0,2% | 4 474 860 | WITTCHEN | 36,1 | ↑ 1,7% | 1 828 364 |

CATALYST

Catalyst - największe obroty

| Nazwa | Kurs | Zmiana | Obroty | Nazwa | Kurs | Zmiana | Obroty | Nazwa | Kurs | Zmiana | Obroty |
|---------|-------|--------|---------|---------|-------|---------|--------|---------|-------|---------|--------|
| OK0724 | 94,1 | ↑ 0,0% | 225 143 | ALR1025 | 100,8 | ↓ -0,2% | 48 640 | CPS0130 | 101,5 | ↓ -0,5% | 25 482 |
| PRF0425 | 100,7 | ↑ 0,2% | 73 758 | CCC0626 | 92,2 | ↑ 0,2% | 46 039 | VID0624 | 99,8 | ↑ 0,0% | 22 156 |
| FPC1140 | 61,3 | ↑ 1,8% | 64 428 | FPC0631 | 96,4 | ↓ -0,4% | 43 499 | KRU1226 | 100,3 | ↑ 0,1% | 21 750 |
| GHE0226 | 99,8 | ↓ 0,0% | 63 946 | KGH0629 | 100,3 | ↑ 0,0% | 38 291 | OK1025 | 87,9 | ↑ 0,1% | 17 841 |
| BST1226 | 100,7 | ↑ 0,0% | 54 957 | CPS0130 | 101,5 | ↓ -0,5% | 25 482 | CAV1226 | 99,9 | ↓ 0,0% | 17 347 |

Źródło: GPW

Informacja dnia **Kino Polska TV wypłaci 0,35 zł dywidendy na akcję.** Akcjonariusze Kino Polska TV zdecydowali o **KINO POLSKA TV SA** przeznaczeniu na dywidendę 6,94 mln zł, co daje 0,35 zł na akcję - poinformowała spółka w komunikacie. Dzień dywidendy to 23 sierpnia 2023 r. i będzie ona wypłacona 31 sierpnia 2023 r. Spółka osiągnęła w 2022 roku zysk netto w wysokości 20,2 mln zł. W 2022 roku akcjonariusze Kino Polska TV zdecydowali, że z zysku osiągniętego w 2021 roku na dywidendę trafi 9,91 mln zł, co dało 0,5 zł dywidendy na akcję. (PAP Biznes)

Komentarz DM Banku BPS. Tegoroczna dywidenda jest niższa niż w zeszłym roku, ponieważ jednostka dominująca wypracowała zysk netto niższy o 31 proc. niż rok wcześniej (20,2 mln zł wobec 29,3 mln zł). Na poziomie skonsolidowanego zysku netto, wynik jest jednak porównywalny do roku poprzedniego. Dywidenda w wysokości 6,94 mln zł oznacza, że większość wyniku netto zostanie zachowane w Spółce, a stopa wypłaconej dywidendy, wg wczorajszego kursu zamknięcia, wyniesie 2,4 proc. Notowania Kino Polska TV wzrosły od początku roku o 21 proc. Na zakończenie sesji w poniedziałek kurs wyniósł 14,4 i obecnie akcje znajdują się blisko dwuletnich szczytów na poziomie 17 zł. Najbliższy opór widzimy na poziomie 15 zł. Mimo, że fundamenty Spółki oceniamy jako zdrowe, przestrzeń do dalszych wzrostów pozostaje ograniczona. (Ł. Bryl)

Informacja dnia **Nakłady inwestycyjne dla projektów Polenergii i Equinora, na poziomie Devex, wyniosą ok. 950 mln zł.** Polenergia oraz Equinor Wind Power zdecydowały o aktualizacji budżetów projektów MFW Bałtyk II i MFW Bałtyk III oraz planów ich rozwoju na okres do rozpoczęcia prac budowlanych. Szacowane nakłady wymagane do przygotowania projektów do rozpoczęcia prac budowlanych (Devex) wyniosą ok. 950 mln zł - podała w komunikacie Polenergia. Zgodnie z zatwierdzonym budżetem planowana data rozpoczęcia prac budowlanych przypada na pierwszy kwartał 2025 roku, natomiast zakończenie realizacji i oddanie do użytkowania projektów w roku 2028. *"Ustalony w budżecie poziom Devex, jak również planowane daty realizacji wskazanych powyżej etapów rozwoju projektów, stanowią szacunki, które mogą ulegać dalszym zmianom"* - dodano. Polenergia zastrzegła, że przyjęty zaktualizowany budżet dotyczy wyłącznie Devex. (...) (PAP Biznes)

Informacja dnia **Poziom opłacalności budowy bloków gazowych w El. Kozienice jest satysfakcjonujący – Enea.** Obecne analizy wskazują na satysfakcjonujący poziom opłacalności budowy bloków gazowych w Elektrowni Kozienice - poinformowała Enea. *"Model finansowy jest aktualizowany na bieżąco i uwzględnia realia po 24 lutego 2022 r. Finalna wersja modelu sporządzana jest w oparciu o rzeczywiste koszty realizacji projektu wynikające z najkorzystniejszej oferty ostatecznej oczekiwanej we wrześniu 2023 r."* - napisała Enea w odpowiedzi na pytania akcjonariusza spółki. *"Wyniki obecnie wykonanych analiz wskazują satysfakcjonujący poziom opłacalności przedsięwzięcia"* - dodała. Rozważana przez Eneę koncepcja zakłada dwa warianty inwestycji: budowę dwóch bloków, każdy o mocy ok. 1100 MW lub trzech – o jednostkowej mocy ok. 700 MW. Finalny wybór wariantu technologicznego nastąpi w wyniku rozstrzygnięcia postępowania przetargowego. (...) (PAP Biznes)

Informacja dnia **Zawarcie przez UNIHOUSE S.A. umowy na realizację w technologii modułowej obiektu hotelowego na rynku duńskim.** Zarząd Unibep S.A. informuje, że w dniu 26 czerwca 2023 r. spółka zależna od Emitenta, UNIHOUSE S.A. z siedzibą w Bielsku Podlaskim [UNIHOUSE] zawarła z Rdbyhavn Hotel Property ApS [Zamawiający] umowę na realizację w technologii modułowej obiektu hotelowego w miejscowości Holeby w Danii [Umowa]. Przedmiotem Umowy jest zaprojektowanie i realizacja w systemie "pod klucz" budynku o wysokości 3 kondygnacji nadziemnych, w którym znajdzie się 131 jednostek mieszkalnych [Inwestycja]. Uzgodnione wynagrodzenie z tytułu realizacji Umowy wynosi 76,0 mln DKK netto, co na dzień zawarcia Umowy stanowi ok. 45,2 mln PLN netto [Wynagrodzenie]. Realizacja prac projektowych rozpocznie się w II kwartale 2023 roku. Rozpoczęcie prac budowlanych planowane jest na IV kwartał 2023 roku. Zakończenie realizacji Inwestycji planowane jest natomiast na II kwartał 2024 roku. (...) (ESPI RB NR 60/23)

- Informacja dnia**
ALUMETAL SA
- Komunikat w sprawie zmiany ceny akcji określonej w wezwaniu do zapisywania się na sprzedaż akcji ALUMETAL SA.** Komunikat w sprawie zmiany ceny akcji określonej w dokumencie wezwania („Wezwanie”) do zapisywania się na sprzedaż akcji Alumetal S.A. („Spółka”) ogłoszonym 25 maja 2023 r. przez Hydro Aluminium AS („Wzywający”) na podstawie art. 72a ust. 1 ustawy z dnia 29 lipca 2005 r. o ofercie publicznej i warunkach wprowadzania instrumentów finansowych do zorganizowanego systemu obrotu oraz o spółkach publicznych („Ustawa”). Na podstawie art. 79b ust. 1 Ustawy, Wzywający niniejszym informuje o swojej decyzji w sprawie podwyższenia Ceny Akcji w Wezwaniu z kwoty 78,69 zł (słownie: siedemdziesiąt osiem złotych i sześćdziesiąt dziewięć groszy) za jedną Akcję na kwotę 82,00 zł (słownie: osiemdziesiąt dwa złote) za jedną Akcję. Zmiana Ceny Akcji w Wezwaniu wejdzie w życie dnia 23 czerwca 2023 r. o godzinie 00:00. (...) (PAP Biznes)
- Informacja dnia**
CEZ A.S.
- CEZ wypłaci 145 CZK dywidendy na akcję.** Walne zgromadzenie czeskiego koncernu energetycznego CEZ zdecydowało o wypłacie 145 CZK dywidendy na akcję za 2022 rok - podała spółka w komunikacie. Rada dyrektorów spółki rekomendowała wypłatę dywidendy w wysokości 117 CZK na akcję. Dniem ustalenia prawa do dywidendy będzie 30 czerwca, a jej wypłata nastąpi 1 sierpnia. W 2022 r. CEZ wypłacił 48 CZK dywidendy na akcję. (PAP Biznes)
- Informacja dnia**
ECHO INVESTMENT SA
- Echo Investment planuje ofertę publiczną obligacji serii P w kwocie do 35 mln zł.** Echo Investment rozpocznie ofertę publiczną obligacji serii P w kwocie do 35 mln zł w ramach V programu emisji obligacji do kwoty 300 mln zł lub równowartości tej kwoty w euro - poinformowała spółka w komunikacie. Wartość nominalna jednej obligacji wyniesie 100 zł. Termin rozpoczęcia przyjmowania zapisów to 28 czerwca. W kwietniu Echo Investment ustanowiło publiczny program emisji obligacji do kwoty 300 mln zł lub równowartości tej kwoty w euro. (PAP Biznes)
- Informacja dnia**
MO-BRUK SA
- Mo-Bruk wypłaci 13,17 zł dywidendy na akcję za '22.** Walne zgromadzenie Mo-Bruku zdecydowało o przeznaczeniu na dywidendę za 2022 rok 46,3 mln zł, czyli 13,17 zł na akcję - poinformowała spółka w komunikacie. Dniem ustalenia prawa do dywidendy jest 3 lipca, a termin jej wypłaty przypada na 10 lipca 2023 roku. W 2022 roku akcjonariusze Mo-Bruku zdecydowali o przeznaczeniu na dywidendę za 2021 rok łącznie 110,66 mln zł, czyli 31,5 zł na akcję. (PAP Biznes)
- Informacja dnia**
PROTEKTOR SA
- Informacja o zgłoszeniu kandydata na członka Rady Nadzorczej Spółki.** Zarząd spółki działającej pod firmą Protektor Spółka Akcyjna z siedzibą w Lublinie (dalej: "Spółka"), niniejszym informuje, że w dniu 26 czerwca 2023 r. do Spółki wpłynęło pochodzące od akcjonariusza Spółki Pana Piotra Szostaka (dalej: "Akcjonariusz") zgłoszenie kandydatury na Członka Rady Nadzorczej Spółki w związku z wprowadzeniem do porządku obrad Zwyczajnego Walnego Zgromadzenia Spółki zwołanego na dzień 28 czerwca 2023 r. punktu dotyczącego podjęcia uchwał w sprawie zmian w składzie Rady Nadzorczej Spółki. (...) (ESPI RB NR 10/23)
- Informacja dnia**
SANOK RUBBER COMPANY SA
- Sanok wypłaci 1,2 zł dywidendy na akcję.** Akcjonariusze Sanok Rubber Company zdecydowali o przeznaczeniu na dywidendę 31, 29 mln zł, co daje 1,2 zł na akcję - poinformowała spółka w komunikacie. Dzień dywidendy to 6 lipca 2023 r., a termin wypłaty 20 lipca 2023 r. Poprzednio Sanok wypłacił dywidendę w 2021 r. w wysokości 1 zł na akcję (PAP Biznes)

WIG20 FUTURES



Źródło: Bloomberg

Komentarz DM Banku BPS. Po wczorajszej sesji popyt ma znowu szanse na odzyskanie pełnej kontroli nad rynkiem i wyznaczenie nowych szczytów trendu wzrostowego. Po sesji w piątek, gdy wydawało się, że korekta na GPW nabiera wiatru w żagle, popyt zmobilizował swoje siły w sektorze bankowym i w poniedziałek wyraźnie odbił rynek od wsparcia. Tym samym argumenty podaży zostały odepchnięte i straciły chwilowo na znaczeniu. WIG20 zakończył sesję w poniedziałek solidnym wzrostem o 1,65 proc. i zamknął się na poziomie 2068,49 pkt., Indeks szerokiego rynku WIG wzrósł na zamknięciu o 1,28 proc. i osiągnął poziom 67119,55 pkt. Indeksy mniejszych spółek zachowały się słabiej. mWIG40 wzrósł o 0,48 proc. i zakończył notowania na poziomie 4765,37pkt., sWIG80 zakończył sesję spadkiem o 0,17 proc. kończąc notowania na poziomie 21390,33 pkt. Obroty na rynku spadły w stosunku do poprzedniej sesji i wyniosły 0,75 mld zł wobec 0,83 mld zł w poprzedni dzień sesyjny. Na FW20U2320 wartość LOP-u osiągnęła 72775 wobec 72413 pozycji na zamknięciu poprzedniej sesji a obroty podczas sesji wyniosły 26544 wobec 29463 kontraktów poprzednio. Obecnie szanse na kontynuację dotychczas obowiązującego trendu wzrosły, jednak trudno zakładać, że niedźwiedzie łatwo zrezygnują z rozbudzonych oczekiwań co do możliwości odwrócenia trendu. (T. Czarnecki)

Dane makro**27.06.2023****KALENDARIUM**

| Wtorek | | Wydarzenie | Okres | Odczyt | Poprzednio |
|--------|------------------|--|-----------|--------|------------|
| 8:00 | Szwecja | Eksport | maj | | 162,1 mld |
| 8:00 | Szwecja | Import | maj | | 164,8 mld |
| 8:00 | Szwecja | Inflacja PPI m/m | maj | | -1,00% |
| 8:00 | Szwecja | Inflacja PPI r/r | maj | | 1,3% |
| 8:00 | Szwecja | Bilans handlu zagranicznego | maj | | -2,7 mld |
| 14:00 | Meksyk | Eksport | maj | | 46,22 mld |
| 14:00 | Meksyk | Import | maj | | 47,73 mld |
| 14:00 | Meksyk | Bilans handlu zagranicznego | maj | | -1,51 mld |
| 14:30 | Kanada | Bazowa inflacja CPI m/m | maj | | 0,3% |
| 14:30 | Kanada | Bazowa inflacja CPI r/r | maj | | 4,4% |
| 14:30 | Kanada | Inflacja CPI m/m | maj | | 0,6% |
| 14:30 | Kanada | Inflacja CPI r/r | maj | | 4,4% |
| 14:30 | USA | Zamówienia na dobra trwałe użytku bez środków tran | maj | | -0,2% |
| 14:30 | USA | Zamówienia na dobra trwałe użytku m/m | maj | | 1,1% |
| 15:00 | USA | Indeks cen nieruchomości m/m | kwi | | 0,6% |
| 15:00 | USA | Indeks S&P/Case-Shiller Composite 20 r/r | kwi | | -1,15% |
| 16:00 | USA | Indeks Conference Board | cze | | 102,3 |
| 16:00 | USA | Indeks Fed z Richmond | cze | | -15 |
| 16:00 | USA | Sprzedaż nowych domów | maj | | 683 tys. |
| 23:00 | Korea Południowa | Indeks zaufania konsumentów | cze | | 98 |
| | Włochy | Indeks zaufania konsumentów | cze | | 105,1 |
| | Węgry | Bilans obrotów kapitałowych | I kwartał | | 292 mln |
| | Węgry | Bilans obrotów bieżących | I kwartał | | -4,66 mld |
| | Węgry | Bilans obrotów finansowych | I kwartał | | -6,02 mld |
| | Malezja | Inflacja PPI m/m | maj | -0,4% | 0,2% |
| | Malezja | Inflacja PPI r/r | maj | -4,6% | -3,00% |

Na podstawie :stooq.pl

**Wybrane
wydarzenia
w spółkach
27.06.2023**

SOPHARMA - Dzień wypłaty dywidendy: Dywidenda w wysokości 0,30 PLN na akcję.

MANGATA - Dzień wypłaty dywidendy: Dywidenda w wysokości 9,00 PLN na akcję.

CASPAR - Dzień dywidendy: Dywidenda w wysokości 0,56 PLN na akcję.

MOSTALPLC - Dzień dywidendy: Dywidenda w wysokości 0,80 PLN na akcję.

LENA - Dzień dywidendy: Dywidenda w wysokości 0,20 PLN na akcję zwykłą.

CIECH - Dzień dywidendy: Dywidenda w wysokości 7,25 PLN na akcję.

Na podstawie: infostrefa.com

**Wybrane
wydarzenia
w spółkach
27.06.2023**

DEBICA - WZA:
APANET - WZA:
PRIMETECH - WZA:
PLANETB2B - WZA:
DEVELIA - WZA:
TIM - WZA:
LGTRADE - WZA:
4MASS - WZA:
INPRO - WZA:
DANKS - WZA:
EUCO - WZA:
INTERNITY - WZA:
STALPROD - WZA:
APSENERGY - WZA:
INDOS - WZA:
LABOCANNA - WZA:
BIOGENED - WZA:
K2HOLDING - WZA:
REMEDIS - WZA:
GLCOSMED - WZA:
NOTORIA - WZA:
QUBICGMS - WZA:
ADATEX - WZA:
IRONWOLF - WZA:
NEXITY - WZA:
VERBICOM - WZA:
AILLERON - WZA:
INC - WZA:
POLICE - WZA:
PCFGROUP - WZA:
ALUMETAL - NWZA: W sprawie ogłoszonego wezwania
MAKARONPL - WZA:
SELVITA - WZA:
AMICA - WZA:
DATAWALK - WZA:
DGNET - WZA:
BIZTECH - WZA:
WOODPCKR - WZA:
BIOCELTIX - WZA:
CARPATHIA - WZA:
GOLAB - WZA:
BBIDEV - WZA:
PROMISE - WZA:
GRENEVIA - WZA:
EUROTAX - WZA:
SUNTECH - WZA:
MEXPOLSKA - WZA:
AGROMEP - WZA:
GENOMTEC - WZA:
CENTURION - WZA:
ZAMET - WZA:

Na podstawie: infostrefa.com

SPÓŁKI I MNOŻNIKI RYNKOWE

| Banki | Kurs [PLN] | Kapitalizacja mIn PLN | P/E | | | P/BV | | | D/Y [%] | | | ROA [%] | | |
|------------------|---------------|--------------------------|-------------|-------------|-------------|------------|------------|------------|------------|------------|------------|-------------|-------------|-------------|
| | | | 2023 | 2024 | 2025 | 2023 | 2024 | 2025 | 2023 | 2024 | 2025 | 2023 | 2024 | 2025 |
| PKO BP | 36,00 | 45 000 | 7,9 | 7,1 | 6,9 | 1,1 | 1,0 | 0,9 | 6,5 | 7,1 | 7,4 | 0,8 | 1,2 | 1,3 |
| Santander Polska | 386,20 | 39 466 | 10,3 | 9,5 | 9,1 | 1,3 | 1,2 | 1,1 | 4,5 | 5,1 | 6,2 | 1,0 | 1,5 | 1,5 |
| PEKAO | 110,95 | 29 121 | 5,8 | 6,7 | 7,5 | 1,1 | 1,0 | 1,0 | 7,4 | 8,1 | 7,8 | 1,1 | 1,6 | 1,4 |
| ING | 180,00 | 23 418 | 7,1 | 6,7 | 7,3 | 1,6 | 1,2 | 1,1 | 2,2 | 5,4 | 5,7 | 1,0 | 1,3 | 1,4 |
| mBank | 408,10 | 17 330 | 5,5 | 6,1 | 5,3 | 1,1 | 0,9 | 0,8 | - | - | - | -0,1 | 0,7 | 0,9 |
| Bank Millennium | 5,68 | 6 891 | 4,7 | 7,2 | 4,4 | 1,1 | 1,0 | 0,8 | 0,0 | 0,0 | 0,0 | -1,1 | -0,3 | 0,5 |
| Alior Bank | 47,33 | 6 179 | 4,4 | 5,3 | 6,2 | 0,8 | 0,7 | 0,6 | 0,0 | 3,7 | 4,5 | 1,0 | 1,4 | 1,3 |
| Bank Handlowy | 86,30 | 11 276 | 5,0 | 7,5 | 9,6 | 1,2 | 1,2 | 1,2 | 10,4 | 14,9 | 11,1 | 2,3 | 2,9 | 2,2 |
| BNP Paribas | 57,20 | 8 447 | 4,5 | 5,5 | 5,1 | 0,7 | 0,6 | 0,5 | 0,0 | 0,0 | 2,2 | 0,2 | 0,8 | 0,8 |
| Mediana | - | 17 330 | 5,5 | 6,7 | 6,9 | 1,1 | 1,0 | 0,9 | 3,3 | 5,2 | 6,0 | 1,0 | 1,3 | 1,3 |
| Finanse inne | Kurs [PLN] | Kapitalizacja mIn PLN | P/E | | | P/BV | | | D/Y [%] | | | ROE [%] | | |
| PZU | 40,35 | 34 843 | 7,4 | 8,6 | 10,0 | - | - | - | 6,5 | 8,1 | 8,5 | 18,1 | 19,8 | 18,5 |
| KRUK | 377,60 | 7 295 | 9,5 | 8,5 | 8,2 | 2,0 | 1,8 | 1,5 | 4,0 | 3,8 | 4,2 | 27,1 | 24,2 | 22,4 |
| GPW | 37,66 | 1 581 | - | - | - | - | - | - | - | - | - | 14,2 | 14,2 | 14,2 |
| Mediana | - | 7 295 | 8,5 | 8,6 | 9,1 | 2,0 | 1,8 | 1,5 | 5,3 | 5,9 | 6,3 | 18,1 | 19,8 | 18,5 |
| Deweloperzy | Kurs [PLN] | Kapitalizacja mIn PLN | P/E | | | P/BV | | | EV/EBITDA | | | ROE [%] | | |
| GTC | 5,74 | 3 805 | 16,2 | 10,8 | 9,3 | 0,7 | 0,7 | 0,6 | 20,1 | 19,3 | 17,7 | 4,8 | 5,3 | 6,2 |
| Dom Development | 128,00 | 3 289 | - | - | - | - | - | - | 6,4 | 6,0 | 6,7 | 29,7 | 29,7 | 29,7 |
| Echo Investment | 4,36 | 1 799 | - | - | - | - | - | - | 12,1 | - | - | 7,5 | 7,5 | 7,5 |
| Atal | 45,20 | 1 750 | 5,8 | 6,9 | 6,3 | 1,2 | 1,2 | 1,2 | 6,0 | 7,7 | 7,0 | 26,1 | 24,2 | 21,0 |
| Develia | 3,94 | 1 763 | 10,1 | 14,9 | 12,3 | 1,2 | 1,2 | 1,2 | 9,4 | 11,1 | 10,4 | 13,7 | 11,8 | 10,2 |
| Mediana | - | 1 799 | 10,1 | 10,8 | 9,3 | 1,2 | 1,2 | 1,2 | 9,4 | 9,4 | 8,7 | 13,7 | 11,8 | 10,2 |
| Budowlane | Kurs [PLN] | Kapitalizacja mIn PLN | P/E | | | P/BV | | | EV/EBITDA | | | ROE [%] | | |
| Budimex | 354,50 | 9 050 | - | - | - | - | - | - | 7,5 | 6,9 | 7,4 | 37,2 | 37,2 | 37,2 |
| Unibep | 10,50 | 368 | 10,8 | 9,9 | 9,3 | - | - | - | 6,9 | 6,2 | 5,2 | 7,4 | 7,4 | 7,4 |
| MFO | 33,50 | 221 | - | - | - | - | - | - | - | - | - | 13,8 | 13,8 | 13,8 |
| Prochem | 31,80 | 75 | 79,5 | 53,0 | 28,9 | - | - | - | 8,6 | 8,0 | 7,0 | 6,5 | 6,5 | 6,5 |
| Mediana | - | 295 | 45,2 | 31,5 | 19,1 | - | - | - | 7,5 | 6,9 | 7,0 | 10,6 | 10,6 | 10,6 |
| Górnictwo | Kurs [PLN] | Kapitalizacja mIn PLN | P/E | | | P/BV | | | EV/EBITDA | | | ROE [%] | | |
| KGHM | 113,15 | 22 630 | 12,5 | 10,1 | 12,9 | 0,7 | 0,6 | 0,6 | 4,4 | 3,7 | 4,2 | 18,8 | 7,8 | 6,9 |
| JSW | 41,25 | 4 843 | - | - | - | - | - | - | 0,3 | 0,7 | 2,9 | 63,4 | - | 25,3 |
| Bogdanka | 39,00 | 1 327 | - | - | - | - | - | - | 0,4 | 0,4 | 0,4 | 5,1 | 5,1 | 20,1 |
| Mediana | - | 4 843 | 12,5 | 10,1 | 12,9 | 0,7 | 0,6 | 0,6 | 0,4 | 0,7 | 2,9 | 18,8 | 6,5 | 20,1 |
| Paliwa | Kurs [PLN] | Kapitalizacja mIn PLN | P/E | | | P/BV | | | EV/EBITDA | | | ROE [%] | | |
| PKN ORLEN | 66,36 | 77 040 | 3,4 | 4,7 | 6,1 | 0,5 | 0,5 | 0,5 | 1,5 | 1,7 | 1,9 | 38,1 | 22,8 | 12,5 |
| Unimot | 103,80 | 851 | - | - | - | - | - | - | - | - | - | 61,2 | 61,2 | 61,2 |
| MOL | 36,46 | 29 370 | 6,8 | 6,3 | 5,3 | 0,6 | 0,6 | 0,6 | 2,5 | 2,6 | 2,5 | 24,1 | 14,9 | 12,4 |
| Serinus | 4,22 | 468 | - | - | - | - | - | - | - | - | - | - | - | - |
| Mediana | - | 15 110 | 5,1 | 5,5 | 5,7 | 0,6 | 0,5 | 0,5 | 2,0 | 2,2 | 2,2 | 38,1 | 22,8 | 12,5 |

Źródło: DM BPS, Bloomberg

SPÓŁKI I MNOŻNIKI RYNKOWE

| IT | Kurs [PLN] | Kapitalizacja mIn PLN | P/E | | | P/BV | | | EV/EBITDA | | | ROE [%] | | |
|-------------------------|---------------|--------------------------|-------------|-------------|-------------|------------|------------|------------|-------------|-------------|-------------|-------------|-------------|-------------|
| | | | 2023 | 2024 | 2025 | 2023 | 2024 | 2025 | 2023 | 2024 | 2025 | 2023 | 2024 | 2025 |
| Asseco Poland | 80,10 | 6 648 | 13,1 | 12,6 | 12,3 | 0,9 | 0,9 | 0,9 | 4,0 | 3,9 | 3,8 | 7,2 | 7,4 | 7,5 |
| ComArch | 152,00 | 1 236 | - | - | - | - | - | - | 4,9 | 5,8 | 5,6 | 8,6 | 8,6 | 8,6 |
| LiveChat Software | 119,00 | 3 064 | 17,9 | 15,4 | 14,2 | 17,2 | 14,9 | 13,7 | 15,0 | 13,0 | 11,9 | - | 95,7 | 96,0 |
| Asseco BS | 39,90 | 1 333 | - | - | - | - | - | - | - | - | - | 23,7 | 23,7 | 23,7 |
| Asseco SEE | 47,00 | 2 439 | - | - | - | - | - | - | 7,1 | 6,6 | 6,3 | 17,9 | 17,9 | 17,9 |
| Mediana | - | 2 439 | 15,5 | 14,0 | 13,3 | 9,1 | 7,9 | 7,3 | 6,0 | 6,2 | 5,9 | 13,3 | 17,9 | 17,9 |
| Telekomunikacja i Media | Kurs [PLN] | Kapitalizacja mIn PLN | P/E | | | P/BV | | | EV/EBITDA | | | ROE [%] | | |
| Cyfrowy Polsat | 16,69 | 10 674 | 27,8 | 23,8 | 12,8 | 0,7 | 0,7 | 0,6 | 6,5 | 6,1 | 5,6 | 5,8 | 5,8 | 5,8 |
| Orange Polska | 7,15 | 9 381 | 11,1 | 12,9 | 11,1 | 0,7 | 0,6 | 0,6 | 5,1 | 5,0 | 4,7 | 5,3 | 5,5 | 5,2 |
| Wirtualna Polska | 116,00 | 3 398 | 20,3 | 16,1 | 13,0 | 3,5 | 3,1 | 2,7 | 9,0 | 7,9 | 7,1 | 21,7 | 19,4 | 19,0 |
| Agora | 7,92 | 369 | - | - | - | - | - | - | - | - | - | -6,6 | -6,6 | -6,6 |
| ATM GRUPA | 3,51 | 296 | 8,2 | 6,6 | 5,7 | 1,0 | 0,9 | 0,9 | 4,6 | 4,5 | 3,9 | - | - | - |
| Mediana | - | 3 398,3 | 15,7 | 14,5 | 12,0 | 0,8 | 0,8 | 0,8 | 5,8 | 5,6 | 5,2 | 5,5 | 5,6 | 5,5 |
| Producenci gier video | Kurs [PLN] | Kapitalizacja mIn PLN | P/E | | | P/BV | | | EV/EBITDA | | | ROE [%] | | |
| CD Projekt SA | 152,10 | 15 196 | 39,0 | 60,1 | 88,7 | 6,6 | 6,1 | 5,9 | 25,4 | 41,0 | 44,1 | 16,3 | 18,2 | 10,7 |
| Playway | 401,00 | 2 647 | 14,1 | 14,2 | 11,0 | 4,9 | 4,4 | 4,6 | 10,3 | 10,2 | 7,9 | 31,1 | 34,0 | 33,1 |
| TEN Square Games | 81,95 | 601 | 21,9 | 10,2 | 11,7 | - | - | - | 8,1 | 7,2 | 7,2 | 27,5 | 17,9 | 17,9 |
| 11 bit studios SA | 709,00 | 1 714 | - | 11,6 | - | 4,7 | 3,4 | - | 74,8 | 8,8 | 10,4 | 11,1 | 11,1 | 10,6 |
| Mediana | - | 2 180 | 21,9 | 12,9 | 11,7 | 4,9 | 4,4 | 5,3 | 17,9 | 9,5 | 9,1 | 21,9 | 18,0 | 14,3 |
| Odzież i obuwie | Kurs [PLN] | Kapitalizacja mIn PLN | P/E | | | P/BV | | | EV/EBITDA | | | ROE [%] | | |
| LPP | 14200,00 | 26 344 | 22,8 | 17,4 | 13,5 | 6,9 | 5,5 | 4,5 | 12,1 | 8,7 | 7,2 | 35,0 | 32,7 | 33,7 |
| CCC | 41,79 | 2 878 | - | - | 22,3 | 2,9 | 3,7 | 3,3 | 10,3 | 8,4 | 5,9 | -11,6 | -21,6 | -21,2 |
| Monnari Trade | 5,10 | 156 | 10,2 | 8,5 | 8,5 | - | - | - | 3,8 | 3,6 | 3,4 | 24,7 | 24,7 | 24,7 |
| Answeare.com | 32,00 | 571 | 19,4 | 14,0 | 10,5 | 2,8 | 2,3 | 1,9 | 11,0 | 8,7 | 7,2 | 10,6 | 11,8 | 13,5 |
| Mediana | - | 1 725 | 19,4 | 14,0 | 12,0 | 2,9 | 3,7 | 3,3 | 10,6 | 8,6 | 6,6 | 17,7 | 18,3 | 19,1 |
| Dystrybucja | Kurs [PLN] | Kapitalizacja mIn PLN | P/E | | | P/BV | | | EV/EBITDA | | | ROE [%] | | |
| Allegro | 32,31 | 34 149 | 39,3 | 24,5 | 18,2 | 3,5 | 3,0 | 2,6 | 16,7 | 13,2 | 11,0 | -7,2 | 6,8 | 11,8 |
| Dino Polska | 466,40 | 45 726 | 30,3 | 22,9 | 18,6 | 8,2 | 6,1 | 4,8 | 20,1 | 16,3 | 13,8 | 31,3 | 30,8 | 29,7 |
| Inter Cars | 539,00 | 7 637 | - | - | - | - | - | - | 6,4 | 5,6 | 5,1 | 22,5 | 22,5 | 22,5 |
| Eurocash | 17,97 | 2 501 | 17,4 | 9,6 | 8,1 | 2,6 | 2,2 | 1,9 | 5,0 | 4,6 | 4,3 | 3,3 | 9,2 | 16,1 |
| Neuca | 787,00 | 3 467 | - | - | - | - | - | - | 11,8 | 9,8 | 8,3 | 14,4 | 14,4 | 14,4 |
| Mediana | - | 3 467 | 17,4 | 9,6 | 8,1 | 2,6 | 2,2 | 1,9 | 6,4 | 5,6 | 5,1 | 14,4 | 14,4 | 16,1 |
| Spożywcze | Kurs [PLN] | Kapitalizacja mIn PLN | P/E | | | P/BV | | | EV/EBITDA | | | ROE [%] | | |
| Ambra | 66,00 | 1 520 | - | - | - | - | - | - | - | - | - | 15,0 | 15,0 | 15,0 |
| Wawel | 564,00 | 846 | - | - | - | - | - | - | 11,2 | - | - | 5,1 | 5,1 | 5,1 |
| MBW | 10,00 | 1 120 | 37,6 | 37,6 | 32,3 | 1,3 | 1,2 | 1,2 | 16,3 | 15,2 | 14,2 | 3,0 | 3,2 | 3,3 |
| Mediana | - | 1 120 | 37,6 | 37,6 | 32,3 | 1,3 | 1,2 | 1,2 | 13,8 | 15,2 | 14,2 | 5,1 | 5,1 | 5,1 |

Źródło: DM BPS, Bloomberg

SPÓŁKI I MNOŻNIKI RYNKOWE

| Energia | Kurs [PLN] | Kapitalizacja mln PLN | P/E | | | P/BV | | | EV/EBITDA | | | ROE [%] | | |
|---------------------|---------------|--------------------------|--------------|-------------|-------------|------------|------------|------------|-------------|-------------|------------|-------------|-------------|-------------|
| | | | 2023 | 2024 | 2025 | 2023 | 2024 | 2025 | 2023 | 2024 | 2025 | 2023 | 2024 | 2025 |
| PGE | 7,28 | 16 330 | 6,4 | 4,7 | 3,9 | 0,3 | 0,6 | 0,5 | 4,0 | 2,9 | 2,4 | 6,8 | 6,8 | 6,8 |
| Enea | 6,39 | 3 946 | - | - | - | - | - | - | 3,5 | 5,2 | 4,2 | 7,5 | 7,5 | 7,5 |
| Tauron | 2,60 | 4 553 | 3,0 | 2,6 | 2,4 | 0,2 | 0,3 | 0,2 | 3,8 | 3,9 | 3,8 | 2,8 | 7,6 | 8,6 |
| Onde | 11,62 | 639 | - | - | - | - | - | - | - | - | - | 1,6 | 1,6 | 1,6 |
| Polenergia | 82,60 | 7 282 | 19,5 | 16,1 | 14,4 | 1,6 | 1,5 | 1,3 | 14,3 | 11,5 | 11,0 | 7,4 | 8,2 | 8,7 |
| ZE PAK | 20,15 | 1 024 | - | - | - | - | - | - | 14,9 | 7,4 | 3,9 | 33,3 | 33,3 | 33,3 |
| Mediana | - | 4 250 | 6,4 | 4,7 | 3,9 | 0,3 | 0,6 | 0,5 | 4,0 | 5,2 | 3,9 | 7,1 | 7,6 | 8,1 |
| Chemia | Kurs [PLN] | Kapitalizacja mln PLN | P/E | | | P/BV | | | EV/EBITDA | | | ROE [%] | | |
| | | | 2023 | 2024 | 2025 | 2023 | 2024 | 2025 | 2023 | 2024 | 2025 | 2023 | 2024 | 2025 |
| Grupa Azoty | 26,04 | 2 583 | - | - | - | - | - | - | 12,4 | 8,2 | 5,2 | 18,1 | 18,1 | 18,1 |
| Ciech | 50,80 | 2 677 | - | - | - | - | - | - | 4,3 | 4,9 | 4,2 | 15,7 | 15,7 | 15,7 |
| PCC Rokita | 104,00 | 2 065 | - | - | - | - | - | - | - | - | - | 14,8 | 14,8 | 14,8 |
| Mediana | - | 2 583 | - | - | - | - | - | - | 8,4 | 6,5 | 4,7 | 15,7 | 15,7 | 15,7 |
| Przemysł | Kurs [PLN] | Kapitalizacja mln PLN | P/E | | | P/BV | | | EV/EBITDA | | | ROE [%] | | |
| | | | 2023 | 2024 | 2025 | 2023 | 2024 | 2025 | 2023 | 2024 | 2025 | 2023 | 2024 | 2025 |
| Grupa Kęty | 620,50 | 5 988 | 13,5 | 12,7 | 11,3 | 3,4 | 3,3 | 3,1 | 9,1 | 7,8 | 7,3 | 37,0 | 37,0 | 22,7 |
| Famur | #N/A N/A | #N/A N/A | - | - | - | - | - | - | - | - | - | 9,6 | 11,9 | 12,0 |
| Stalprodukt | 290,00 | 1 618 | - | - | - | - | - | - | 2,0 | - | - | 13,6 | 13,6 | 13,6 |
| Wielton | 7,85 | 474 | 11,2 | 7,9 | 5,2 | 0,8 | 0,8 | 0,7 | 5,8 | 4,8 | 4,8 | 18,0 | 18,0 | 18,0 |
| Alumetal | 81,50 | 1 274 | - | - | - | - | - | - | 7,2 | 6,7 | - | 30,5 | 30,5 | 30,5 |
| Mangata Holding | 95,00 | 634 | - | - | - | - | - | - | - | - | - | 19,7 | 19,7 | 19,7 |
| Amica | 78,30 | 609 | - | - | - | - | - | - | 7,9 | - | - | - | - | - |
| Mediana | - | 1 274 | 12,4 | 10,3 | 8,2 | 2,1 | 2,0 | 1,9 | 7,2 | 6,7 | 6,0 | 18,8 | 18,9 | 18,9 |
| Biotechnologia | Kurs [PLN] | Kapitalizacja mln PLN | P/E | | | P/BV | | | EV/EBITDA | | | ROE [%] | | |
| | | | 2023 | 2024 | 2025 | 2023 | 2024 | 2025 | 2023 | 2024 | 2025 | 2023 | 2024 | 2025 |
| BioMedLublin | 5,69 | 400 | 284,5 | 51,7 | 25,9 | 2,7 | 2,6 | 2,3 | 19,0 | 11,5 | 7,1 | 7,7 | 6,5 | 7,8 |
| Ryvu Therapeutics | 60,00 | 1 387 | - | - | - | - | - | - | - | - | - | -7,5 | -7,5 | -7,5 |
| Captor Therapeutics | 155,00 | 646 | - | - | - | 11,7 | 4,0 | 15,0 | - | - | - | -25,8 | -42,4 | -118,0 |
| Celon Pharma | 15,98 | 816 | - | - | - | - | - | - | - | - | - | -7,1 | -7,1 | -7,1 |
| Molecure | 21,60 | 304 | - | - | - | - | - | - | - | - | - | -11,4 | -11,4 | -11,4 |
| Selvita | 68,70 | 1 261 | 35,4 | 20,9 | 15,8 | 4,1 | 3,4 | 2,8 | 15,6 | 11,2 | 9,0 | 17,0 | 12,3 | 14,1 |
| Mediana | - | 731 | 160,0 | 36,3 | 20,8 | 4,1 | 3,4 | 2,8 | 17,3 | 11,4 | 8,1 | -7,3 | -7,3 | -7,3 |

Źródło: DM BPS, Bloomberg

Dom Maklerski Banku BPS SA

ul. Grzybowska 81, 00-844 Warszawa,
tel.: +48 22 53 95 555, fax.: +48 22 53 95 556
www.dmbps.pl
dm@dmbps.pl

Sporządzone przez Departament Analiz:

Tomasz Czarnecki, MPW
Dyrektor Departamentu Analiz
tomasz.czarnecki@dmbps.pl
tel.: (22) 53 95 542

Jacek Borawski
Analityk Techniczny

Artur Wizner, MPW
Analityk
artur.wizner@dmbps.pl
tel.: (22) 53 95 548

Dr Łukasz Bryl
Analityk
lukasz.bryl@dmbps.pl
tel.: 785 500 874

Dane kontaktowe do Departamentu Sprzedaży:

Dariusz Stasiak, MPW
Dyrektor Departamentu Sprzedaży
dariusz.stasiak@dmbps.pl
tel.: +48 (22) 53 95 084

Krzysztof Jeż, MPW
krzysztof.jez@dmbps.pl
tel.: + 48 (22) 53 95 559

Lech Kucharski, MPW
lech.kucharski@dmbps.pl
tel.: + 48 (22) 53 95 522

Tomasz Kublik, MPW
tomasz.kublik@dmbps.pl
tel.: + 48 (22) 53 95 511

Tomasz Wojna
tomasz.wojna@dmbps.pl
tel.: + 48 (22) 53 95 541

Wyjaśnienia dotyczące stosowanej terminologii fachowej i wskaźników:

Dług netto – suma zobowiązań oprocentowanych pomniejszona o środki pieniężne i ich ekwiwalenty
EBIT – wynik na działalności operacyjnej
EBITDA – wynik działalności operacyjnej przed potrąceniem salda na działalności finansowej, opodatkowaniem i amortyzacją.
EV – (wartość ekonomiczna; EV= MC + dług netto) suma kapitalizacji i długu netto
Marża brutto na sprzedaży – relacja zysku brutto na sprzedaży do przychodów ze sprzedaży
Marża EBIT – (EBIT/Przychody ze sprzedaży) relacja zysku z działalności operacyjnej do przychodów ze sprzedaży
Marża EBITDA – (EBITDA/Przychody ze sprzedaży) relacja EBITDA do przychodów ze sprzedaży
EBIT/EV – iloraz zysku z działalności operacyjnej i wartości ekonomicznej (suma kapitalizacji i długu netto)
MC/EBIT – iloraz kapitalizacji (iloczyn kursu akcji i liczby akcji) oraz zysku z działalności operacyjnej
MC/S – iloraz kapitalizacji (liczba wyemitowanych akcji razy kurs akcji) i przychodów ze sprzedaży
P/E – (Cena/Zysk) relacja kursu akcji do prognozowanego rocznego zysku netto przypadającego na akcję
P/BV – (Cena/Wartość Księgową) relacja kursu akcji do prognozowanej wartości księgowej przypadającej na akcję
P/CF – [Cena/(zysk netto + amortyzacja)] relacja kursu akcji do sumy przypadającego na akcję zysku netto i amortyzacji
Stopa dywidendy – (DY) dywidenda na akcję podzielona przez kurs akcji
Wskaźnik wypłaty dywidendy – (D/E) relacja dywidenda przypadająca na akcję do zysku na akcję
Wskaźnik pokrycia dywidendy – (E/D) relacja zysku na akcję do dywidendy na akcję

Opracowanie wyraża wiedzę oraz poglądy autorów według stanu na dzień jego sporządzenia. Autorzy nie uwzględniają w opracowaniu jakichkolwiek szczególnych zamierzeń inwestycyjnych, szczególnych celów inwestycyjnych, sytuacji finansowej ani szczególnych potrzeb czy żądań potencjalnych odbiorców. Opracowanie publikowane jest w celach wyłącznie informacyjnych lub marketingowych i nie powinno być interpretowane jako (1) osobista rekomendacja, (1) porada inwestycyjna, prawna, lub innego typu, ani jako (2) zachęta do działania, inwestowania czy pozbywania się inwestycji w szczególny sposób, bądź (4) ocena lub zapewnienie opłacalności inwestycji w instrumenty finansowe objęte opracowaniem.

W szczególności opracowanie nie stanowi „badania inwestycyjnego” lub „publikacji handlowej” w rozumieniu Rozporządzenia Delegowanego Komisji (UE) 2017/565 z dnia 25 kwietnia 2016 r. uzupełniającego dyrektywę Parlamentu Europejskiego i Rady 2014/65/UE w odniesieniu do wymogów organizacyjnych i warunków prowadzenia działalności przez firmy inwestycyjne oraz pojęć zdefiniowanych na potrzeby tej dyrektywy, bądź „rekomendacji” w rozumieniu Rozporządzenia Parlamentu Europejskiego i Rady (UE) NR 596/2014 z dnia 16 kwietnia 2014 r. w sprawie nadużyć na rynku (rozporządzenie w sprawie nadużyć na rynku) oraz uchylającego dyrektywę 2003/6/WE Parlamentu Europejskiego i Rady i dyrektywy Komisji 2003/124/WE, 2003/125/WE i 2004/72/WE.

Opracowanie zostało sporządzone z zachowaniem należytej staranności i rzetelności przy zachowaniu zasad metodologicznej poprawności na podstawie ogólnodostępnych informacji, w dniu publikacji opracowania, pozyskanych ze źródeł wiarygodnych dla Domu Maklerskiego Banku BPS S.A. Dom Maklerski Banku BPS S.A. nie gwarantuje ich kompletności, prawdziwości lub dokładności.

Dom Maklerski Banku BPS S.A. nie ponosi odpowiedzialności za ewentualne decyzje inwestycyjne podjęte na podstawie niniejszego opracowania ani za ewentualne szkody poniesione w wyniku tych decyzji inwestycyjnych. Opracowanie nie powinno być interpretowane jako oświadczenie ani gwarancja (zarówno wyraźna, jak i implikowana) w zakresie generowania zysku z tytułu prezentowanej strategii inwestycyjnej.

Inwestowanie na rynku kapitałowym wiąże się z możliwością utraty części lub całości zainwestowanego kapitału. Szczegółowe informacje o ryzykach związanych z inwestowaniem w instrumenty finansowe dostępne są na stronie internetowej DMBPS: www.dmbps.pl w zakładce Regulacje i dokumenty.

Dom Maklerski Banku BPS S.A., jego akcjonariusze lub pracownicy mogą posiadać długie lub krótkie pozycje powstałe w wyniku transakcji zawartych na instrumentach z rynków OTC lub innych instrumentach finansowych wymienionych w opracowaniu. Organem sprawującym nadzór nad działalnością Domu Maklerskiego Banku BPS S.A. jest Komisja Nadzoru Finansowego z siedzibą w Warszawie, przy ulicy Pięknej 20.

Powielanie bądź publikowanie w jakiegokolwiek formie niniejszego opracowania, lub jego części, oraz wykorzystywanie materiału do własnych opracowań celem publikacji, bez pisemnej zgody Domu Maklerskiego Banku BPS S.A. jest zabronione. Niniejsze opracowanie jest prawnie chronione zgodnie z **Ustawą z 4 lutego 1994 r. o prawie autorskim i prawach pokrewnych (Dz. U. 2019 poz. 1231)**.